ΔΡΧ. 4

BUD SAGENDORF

7

ΠΟΠΑΪ

ΤΑ ΔΥΟ ΔΩΡΑ

ΔΡΑΓΟΥΝΗΣ - ΠΗΔΑΛΙΟ ΠΡΕΣΣ
ΔΗΜΟΣΙΟΣ ΕΚΔΟΤΙΚΟΣ ΟΡΓΑΝΙΣΜΟΣ

ΜΗ ΧΑΣΕΤΕ ΤΟ ΕΠΟΜΕΝΟ ΤΕΥΧΟΣ ΤΟΥ «ΠΟΠΑΪ»

Ο άπίθανος, ὁ θρυλικὸς ΣΠΑΝΑΚΗΣ, τὸ σιδερόμπρατσο ναυτάκι σὲ νέες καταπληκτικὲς ἐξορμήσεις

ΓΙΑ ΕΥΤΥΧΙΣΜΕΝΕΣ ΣΤΙΓΜΕΣ ΜΕ ΤΟΝ ΠΟΠΑΪ

ΠΟΠΑΪ®

ΕΒΔΟΜΑΔΙΑΙΟ ΠΑΙΔΙΚΟ ΠΕΡΙΟΔΙΚΟ

ΕΤΟΣ Α΄- ΑΡΙΘ.7 - ΔΡΧ.4 - 9 ΑΥΓΟΥΣΤΟΥ 1973

ΕΚΔΟΣΗ: ΔΡΑΓΟΥΝΗΣ - ΠΗΔΑΛΙΟ ΠΡΕΣΣ Ε. Ε.

ΓΡΑΦΕΙΑ: ΟΔΟΣ ΛΥΚΑΒΗΤΤΟΥ 1γ, Β' ΟΡΟΦΟΣ, ΑΘΗΝΑΙ, ΤΑΧ. ΤΟΜ. 135
ΤΗΛΕΦΩΝΑ: ΔΙΕΥΘΥΝΣΕΩΣ 638.668, ΣΥΝΤΑΞΕΩΣ - ΛΟΓΙΣΤΗΡΙΟΥ - ΔΙΑΦΗΜΙΣΕΩΝ (ΚΕΝΤΡΟΝ) 638.842 ΤΕΧΝΙΚΩΝ ΕΓΚΑΤΑΣΤΑΣΕΩΝ 359.506
DRAGOUNIS - PIDALIO PRESS, 1c LYKAVITTOU STREET, ATHENS T. 135

ΣΥΝΔΡΟΜΕΣ: ΕΤΗΣΙΕΣ (52 ΤΕΥΧΗ) ΔΡΧ. 160, ΕΞΑΜΗΝΕΣ ΔΡΧ. 80 (ΕΣΩΤΕΡΙΚΟΥ)

ΙΔΙΟΚΤΗΤΕΣ - ΕΚΔΟΤΕΣ: Γ. ΔΡΑΓΟΥΝΗΣ - Κ. ΔΡΑΓΟΥΝΗΣ, ΙΦΙΚΡΑΤΟΥΣ 4
ΔΙΕΥΘΥΝΤΗΣ: ΙΩΑΝΝΗΣ ΔΡΑΓΟΥΝΗΣ, ΙΦΙΚΡΑΤΟΥΣ 4, ΑΘΗΝΑΙ, Τ. Τ. 706
ΥΠΕΥΘΥΝΟΣ ΤΥΠΟΓΡΑΦΕΙΟΥ: «ΧΡΥΣ. ΠΑΠΑΧΡΥΣΑΝΘΟΥ» Α.Ε. Ν. ΚΗΦΙΣΙΑ

© 1973 K.F.S. (USA) PRODUCTIONS PRINTED IN GREECE

Σαρώθηκε με το CamScanner

Τά δύο δόρα!

ΤΩΡΑ ΣΕ ΠΑΡΑΔΕΧΟΜΑΙ. ΠΟΠΑΥ!... ΚΑΤΑΦΕΡΕΣ ΝΑ ΦΤΙΑΞΗΣ ΜΙΑ ΒΑΡΚΑ ΜΟΥΡΛΙΑ! ΤΗ ΣΚΑΡΩΣΕΣ ΜΙΑ ΧΑΡΑ!... ΜΠΡΑΒΟ!

ΣΕΥΧΑΡΙΣΤΩ. ΡΕ-ΒΥΘΟΥΛΗ! ΜΕ ΚΟ-ΛΑΚΕΥΕΙΣ ΠΟΛΥ!...

Σαρώθηκε

ΣΕ ΛΙΓΟ ΞΕΜΠΛΕΚΩ ΑΠΟ ΜΠΟΓΙΑ ΚΑΙ Η ΒΑΡΚΑ ΘΑ ΕΙΝΑΙ ΕΤΟΙΜΗ!...

ΤΙ ΕΝΝΟΕΙΣ, ΘΑ ΕΙΝΑΙ ΕΤΟΙΜΗ?.. ΧΩΡΙΣ ΜΗΧΑΝΗ?... ΓΙΑΤΙ ΞΕΠΑΤΩΘΗΚΕΣ, ΓΙΑ ΤΟ ΜΟΥΣΕΙΟ?

ΤΟ ΞΕΡΩ!.. ΑΛΛΑ ΕΙΜΑΙ ΦΩΡΑΓΚΟΣ ΚΑΙ ΘΕΛΕΙ ΛΕΠΑ!

ΓΙΑ ΠΕΣ ΜΟΥ, ΠΩΣ ΣΟΥ ΦΑΙΝΕΤΑΙ?....

ΕΙΠΑ, ΜΟΥΡΛΙΑ!...

ΣΤΟ ΜΕΤΑΞΥ...

ΟΛΑ-ΛΑ-ΛΑ!....

ΑΥΡΙΟ ΕΙΝΑΙ Η ΓΙΟΡΤΗ ΤΗΣ ΠΟΛΕΩΣ ΚΑΙ ΟΠΩΣ ΚΑΘΕ ΧΡΟΝΟ, ΠΡΕΠΕΙ ΝΑ ΚΑΝΩ ΕΝΑ ΔΩΡΟ ΣΤΟΝ ΠΟΠΑΫ!...

ΤΩΡΑ ΠΡΕΠΕΙ ΝΑ ΒΓΩ ΠΑΓΑΝΙΑ ΝΑ ΔΩ ΤΙ ΔΩΡΟ ΠΡΟΤΙΜΑΕΙ Ο ΠΟΠΑΫ ΝΑ ΤΟΥ ΠΑΡΩ!....

Σαρώθηκε με το CamScanner

ΤΣΙΑΟ, ΠΟΠΑΥ!.. ΤΙ ΚΑΝΕΙΣ ΕΔΩ ΤΕΤΟΙΑ ΩΡΑ ?...

ΤΣΙΑΟ, ΟΛΙΒ!.. ΔΕΝ ΒΛΕΠΕΙΣ, ΤΡΑΒΙΕΜΑΙ Μ' ΑΥΤΗ ΤΗΝ ΒΑΡΚΑ!.. ΤΕΛΕΙΩΣΑ ΤΗ ΜΠΟΓΙΑ!

ΤΙ ΛΕΣ ΚΙ' ΕΣΥ?.. ΔΕΝ ΕΙΝΑΙ ΟΜΟΡΦΗ, Ε?...

ΟΛΠ!.. ΘΕΛΕΙ ΕΡΩΤΗΜΑ?.. Ο ΚΑΘΕΝΑΣ ΘΑ ΤΗΝ ΕΥΡΙΣΚΕ ΟΜΟΡΦΗ! ΕΙΝΑΙ ΣΠΟΥΔΑΙΟΣ!

ΔΩ ΠΟΥ ΤΑ ΛΕΜΕ, ΕΙΝΑΙ ΕΝΑ ΟΜΟΡΦΟ ΣΚΑΡΙ ΧΩΡΙΣ ΨΥΧΗ!.. ΔΕΝ ΕΧΕΙ ΜΗΧΑΝΗ, ΔΙΟΤΙ ΚΙ' ΕΓΩ ΔΕΝ ΕΧΩ ΛΕΦΤΑ!..

ΚΑΤΑΛΑΒΑ!

ΕΠ... ΤΟΠΙΑΣΑ!.. ΚΙ' ΕΓΩ ΣΚΟΤΩΝΑ ΤΟ ΜΥΑΛΟ ΜΟΥ ΤΙ ΔΩΡΟ ΘΑ ΚΑΝΩ ΣΤΟΝ ΠΟΠΑΥ!... ΜΙΑ ΜΗΧΑΝΗ, ΝΑΙ!...

ΜΠΑΪ, ΜΠΑΪ!.. Σ' ΑΦΗΝΩ ΓΙΑ ΤΗΝ ΩΡΑ, ΠΟΠΑΥ!.. ΕΧΩ ΜΕΡΙΚΕΣ ΔΟΥΛΕΙΕΣ!...

ΝΑ ΠΑΣ ΣΤΟ ΚΑΛΟ, ΟΛΙΒ!...

Σαρώθηκε με το CamScanner

ΧΕ-ΧΕ!.. ΠΩΣ ΜΠΕΒΙΓΚΑΣ ΑΠΟ ΤΗΝ ΑΠΟΨΗ ΟΤΙ Ο ΠΟΠΑΥ ΘΑ ΓΙΑ ΤΟ ΔΩΡΟ!.. Η ΜΗΧΑΝΗ ΓΙΑ ΤΗ ΒΑΡΚΑ ΕΙΝΑΙ ΟΤΙ ΠΡΕΠΕΙ!..

ΔΙΑΣΚΕΔΑΖΩ ΑΠΟ ΤΩΡΑ ΓΙΑ ΤΗΝ ΕΚΠΛΗΞΗ ΠΟΥ ΘΑ ΔΩΣΙΜΑΖΗ Ο ΠΟΠΑΥ!.. ΠΕΙΖΕΙ ΟΜΩΣ ΝΑ ΤΟΥ ΔΩΣΩ ΛΙΓΗ ΧΑΡΑ!.. ΕΤΣΙ ΕΙΝΑΙ!... ΩΡΑΙΑ ΔΩΡΑ ΛΟΙΠΟΝ!...

ΚΑΙ ΠΟΥ ΝΑΞΕΡΕ, ΟΤΙ ΟΛΟ ΤΟ ΧΡΟΝΟ ΕΚΑΝΑ ΟΙΚΟΝΟΜΙΕΣ ΓΙΑ ΝΑ ΜΠΟΡΕΣΩ ΝΑ ΤΟΥ ΚΑΝΩ ΑΥΤΟ ΤΟ ΔΩΡΟ!...

ΓΙΑ ΝΑ ΔΩ ΤΩΡΑ!.. ΕΧΩ ΕΝΕΝΗΝΤΑ ΔΟΛΑΡΙΑ!.. ΕΙΝΑΙ ΣΕΒΑΣΤΟΥΤΣΙΚΟ ΠΟΖΟΝ!...

ΔΡΟΜΟ, ΤΩΡΑ!.. ΠΑΩ ΓΙΑ ΤΗΝ ΜΗΧΑΝΗ, ΛΟΙΠΟΝ!..

ΑΑ... ΝΑ ΕΝΑ ΜΑΓΑΖΙ ΠΟΥ ΠΟΥΛΑΕΙ ΝΑΥΤΙΚΑ ΕΙΔΗ!...

Scanned

ΓΚΟΥΛΠ!... ΜΑ... ΤΙ ΓΙΝΕΤΑΙ?!.. ΑΥΤΕΣ ΕΙΝΑΙ ΑΠΛΗΣΙΑΣΤΕΣ!... ΔΕΝ ΜΠΟΡΩ ΝΑ ΠΑΡΩ ΟΥΤΕ ΤΗ ΠΙΟ ΤΗΝΟΤΕΡΗ!...

MOD. A
100 $
MOD. B
150 $
MOD. C

ΟΥΛΠ!... ΚΑΙ ΤΙ ΟΜΟΡΦΕΣ ΠΟΥ ΕΙΝΑΙ!... ΕΙΝΑΙ ΠΡΑΓΜΑΤΙΚΑ ΜΕΡΑΚΛΗΔΕΣ!... ΧΕ-ΧΕ-ΧΕ!...

ΚΑΙ ΟΜΩΣ ΠΡΕΠΕΙ ΝΑ ΚΑΝΩ ΚΑΤΙ!.. ΝΑ ΒΡΩ ΕΝΑΝ ΤΡΟΠΟ ΠΡΙΝ ΑΠΟ ΤΗΝ ΟΥΡΑΝΗ ΗΜΕΡΑ!...

ΓΚΛΟΥΜΠ!... ΜΟΥ ΛΕΙΠΟΥΝ ΔΕΚΑ ΔΟΛΛΑΡΙΑ!... ΤΩΡΑ, ΤΙ ΝΑ ΚΑΝΩ?!..

ΟΛΠ!.. ΤΙ? ΑΚΟΥΣΑ ΚΑΛΑ?!

ΤΙ ΘΕΛΕΙΣ ΝΑ ΚΑΝΩ, ΑΓΑΠΗΤΗ ΜΟΥΣ. ΚΑΙ ΒΕΒΑΙΑ ΘΑ ΕΔΙΝΑ 10 ΔΟΛΛΑΡΙΑ ΣΕ ΜΙΑ ΥΠΗΡΕΤΡΙΑ ΠΟΥ ΘΑΡΧΟΤΑΝ ΑΠΟΨΕ ΣΠΙΤΙ!..

ΣΕ ΛΙΓΟ...

CS Σαρώθηκε με το CamScanner

ΠΗΡΕ ΤΟ ΑΥΤΙ ΜΟΥ, ΠΩΣ ΖΗΤΑ-ΤΕ ΥΠΗΡΕΤΡΙΑ!.. ΘΑ ΘΕΛΑΤΕ ΕΜΕΝΑ, ΜΑΝΤΑΜ, ΤΙ ΛΕΤΕ?..

ΛΕΤΕ ΑΛΗΘΕΙΑ?

ΔΕΝ ΞΕΡΕΤΕ ΠΩΣ Μ'ΕΥΧΑΡΙΣΤΗ-ΤΕ!.. ΕΛΑΤΕ ΤΩΡΑ ΣΤ' ΑΥΤΟ-ΚΙΝΗΤΟ ΜΟΥ!..

ΘΑ ΕΙΝΑΙ ΑΠΟΨΕ ΣΤΟ ΣΠΙΤΙ ΜΟΥ, Ο ΔΙΕΥ-ΘΥΝΤΗΣ ΜΙΑΣ ΕΤΑΙΡΕΙΑΣ ΜΕ ΤΗ ΓΥΝΑΙΚΑ ΤΟΥ ΚΑΙ ΘΕΛΩ ΝΑ ΤΟΥΣ ΚΑ-ΝΩ ΚΑΛΗ ΕΝΤΥΠΩΣΗ!..

ΡΟΑΡΡΡ...

ΧΜΜ... Η ΥΠΗΡΕΤΡΙΑ ΜΟΥ, ΕΦΥΓΕ ΠΡΙΝ ΑΠΟ ΜΕΡΙΚΕΣ ΗΜΕΡΕΣ!.. ΚΑΙ ΞΕΡΕΤΕ ΠΟΣΟ ΔΥΣΚΟΛΟ ΕΙΝΑΙ ΝΑ-ΒΡΗ ΚΑΝΕΙΣ ΜΙΑ ΚΑ-ΛΗ ΥΠΗΡΕΤΡΙΑ?

ΕΛΠΙΖΩ ΝΑ ΜΗΝ ΜΕΤΑΝΟΙΩ-ΣΕΤΕ ΠΟΥ ΒΡΗΚΑΤΕ ΕΜΕΝΑ!...

Σαρώθηκε με το CamScanner

ΕΛΑ ΕΔΩ!... ΑΥΤΟΣ ΕΙΝΑΙ Ο ΚΑΤΑΛΟΓΟΣ ΤΩΝ ΦΑΓΗΤΩΝ ΠΟΥ ΠΡΕΠΕΙ ΝΑ ΕΤΟΙΜΑΣΗΣ!...

ΝΑΙ. ΚΥΡΙΑ!...

ΧΜΜ... ΣΟΥΠΑ. ΚΟΤΟΠΟΥΛΟ ΨΗΤΟ ΣΤΟ ΦΟΥΡΝΟ. ΠΑΤΑΤΕΣ ΤΗΓΑΝΗΤΕΣ!_ ΣΑΛΙΓΓΑΡΙΑ ΓΙΑΧΝΙ!..

ΣΤΟ ΜΕΤΑΞΥ...

Θ'ΑΦΗΣΟΥΜΕ ΑΡΑΓΜΕΝΗ ΤΗ ΒΑΡΚΑ ΜΑΣ ΕΔΩ!...

ΠΑΜΕ ΤΩΡΑ ΝΑ ΦΥΓΟΥΜΕ,; ΡΕΒΥΘΟΥΛΗ! ΠΑΜΕ ΣΠΙΤΙ!...

ΕΤ, ΠΟΠΑΥ!... ΞΕΡΕΙΣ ΚΑΤΙ?_ ΑΥΡΙΟ ΕΙΝΑΙ Η ΓΙΟΡΤΗ ΤΗΣ ΠΟΛΕΩΣ!

ΘΑ ΜΟΥ ΚΑΝΗΣ ΔΩΡΟ ΚΑΜΜΙΑ. ΣΟΚΟΛΑΤΑ?_

ΕΠ!?

ΑΙΧΝΙΔΙΑ

Σαρωμένο με το CamScanner

ΞΕΡΕΙΣ ΒΕΒΑΙΑ, ΟΤΙ ΤΗΝ ΗΜΕΡΑ ΑΥΤΗ, ΟΛΟΙ ΑΝΤΑΛΛΑΖΟΥΝ ΤΑ ΔΩΡΑ ΤΟΥΣ!..

ΑΚΚ... ΑΥΤΟ ΤΟ ΕΙΧΑ ΞΕΧΑΣΗ!..

ΠΑΙΧΝΙΔΙΑ

ΓΡΗΓΟΡΑ!.. ΤΩΡΑ ΠΟΥ ΤΟ ΞΕΡΩ, ΔΕΝ ΕΧΩ ΛΕΠΤΟ ΓΙΑ ΧΡΗΣΙΜΟ!..

ΕΤ'... ΤΙ ΚΑΝΕΙΣ ΕΤΣΙ, ΤΙ Σ' ΕΠΙΑΣΕ?

ΕΧΕΙΣ ΑΚΟΜΑ ΠΟΛΥ ΚΑΙΡΟ ΜΠΡΟΣΤΑ ΣΟΥ, ΠΟΠΑΥ!

ΕΣΥ ΜΗ ΜΙΛΑΣ!..

ΧΜΜ... ΞΕΡΩ ΤΙ ΘΑ ΤΗΣ ΑΡΕΣΕ!.. ΘΑ ΠΑΩ ΝΑ ΤΟ ΒΡΩ!..

ΜΑΪΣΤΡΕ!.. ΕΙΜΑΙ ΒΕΒΑΙΟΣ!..

ΧΕ-ΧΕ!.. ΑΝΟΙΞΕ Η ΤΥΧΗ ΜΟΥ!.. ΔΕΝ ΗΞΕΡΑ ΟΤΙ Ο ΠΟΠΑΥ ΘΑ ΒΙΑΖΕΤΑΙ ΤΟΣΟ ΝΑ ΜΟΥ ΚΑΝΕΙ ΔΩΡΟ!

ΕΔΩ ΕΙΝΑΙ ΠΟΥ ΠΟΥΛΑΝΕ ΤΙΣ ΓΟΥΝΕΣ!...

CS Σαρώθηκε με το CamScanner

ΓΚΟΥΛΠ!... ΑΥΤΗ Η ΓΟΥΝΗ ΛΥΚΟΥ, ΣΤΟΙ-
ΧΙΖΕΙ ΕΚΑΤΟ ΔΟΛΛΑΡΙΑ!... Κ'ΕΓΩ
ΕΧΩ ΜΟΝΟ ΟΓΔΟΝΤΑ!...

100 δρ

ΓΟΥΝΑ ΛΥΚΟΥ

ΜΠΛΟΥΜΠ!... ΚΑΙ ΠΟΣΟ ΤΗΝ
ΗΘΕΛΕ Η ΟΛΙΒ ΑΥΤΗ ΤΗ
ΓΟΥΝΑ!.. ΘΑ ΤΗ ΦΟΡΟΥΣΕ
ΣΤ'ΑΥΤΟΚΙΝΗΤΟ ΤΗΣ!..

ΑΛΛΑ... ΣΤΑΣΟΥ!... ΥΠΑΡ-
ΧΕΙ ΚΑΙ ΑΛΛΟΣ ΤΡΟΠΟΣ!..
ΤΟ ΔΙΚΟΣ ΕΙΝΑΙ ΓΕΜΑΤΟ
ΛΥΚΟΥΣΙ!...

ΔΡΟΜΟΟ!... ΠΡΕΠΕΙ ΝΑ ΠΑΩ ΣΤΟ
ΣΠΙΤΙ ΝΑ ΠΑΡΩ ΤΟ ΤΟΥΦΕΚΙ ΜΟΥ,
ΤΩΡΑ!...

ΖΟΥΜ

ΝΑΤΟΣ. ΕΡΧΕΤΑΙ!... ΑΛΛΑ... ΜΕ
ΑΔΕΙΑΝΑ ΤΑ ΧΕΡΙΑ!.. ΚΑΝΕΝΑ
ΔΩΡΟ...

ΘΑ ΜΕ ΓΚΡΕΜΙΣΗ!...

ΦΕΥΓΩ!...

ΦΟΣΣΣΤΤΤΤ

CS Σαρώθηκε με το CamScanner

ΟΥΛΠ!... ΜΑ Τ' ΘΕΛΕΙΣ ΜΕ ΤΟ ΤΟΥΦΕΚΙΣ

ΤΣΙΜΟΥΔΙΑ! ΔΕΝ ΕΧΩ ΚΑΙΡΟ ΓΙΑ ΧΑΖΙΜΟ!

ΖΟΥΜ

ΤΟΝ ΛΑΙΜΟ ΜΟΥ ΘΑ ΚΟΨΩ. ΑΛΛΑ ΤΟ ΔΩΡΟ ΤΗΣ ΟΛΙΒ, ΘΑ ΤΟ ΚΑΝΩ ΟΠΩΣΔΗΠΟΤΕ!

ΧΜΜ... ΕΛΠΙΖΩ ΝΑ ΒΡΩ ΑΥΤΟ ΠΟΥ ΘΕΛΩ!..

ΕΕΠ!... ΑΥΤΟ ΣΙΓΟΥΡΑ ΕΙΝΑΙ ΤΟΡΟΣ ΑΠΟ ΛΥΚΟΝΑΤΟ!...

ΑΚΟΥΩ ΒΟΡΥΒΟ!.. ΔΕΝ ΘΑ ΕΙΝΑΙ ΜΑΚΡΥΑ!

10

CS Σαρώθηκε με το CamScanner

ΒΡΕ, ΠΩΣ ΞΕ-ΦΥΓΕ!... ΔΕΝ ΤΟΝ ΠΕΤΥΧΑ!

ΜΠΑΜ ΜΠΑΜ!

ΚΑΠΟΙΟΣ ΜΟΥ ΕΚΑΝΕ ΧΑΛΑΣ-ΤΡΑ!...

ΚΑΠΟΥ ΔΩ ΜΕΣΑ ΧΩ-ΘΗΚΕ!... ΠΟΥ ΘΑ ΜΟΥ ΠΑΕΙ ΟΜΩΣ!

ΩΣΤΕ ΕΣΥ ΤΟΝ ΕΔΩΞΕΣ?...

ΠΩΣ?... ΤΙ ΘΕ-ΛΕΙΣ ΝΑ ΠΗΣ ΒΡΕ ΓΟΡΙΛ-ΛΑ?!

ΚΥΝΗΓΕ ΤΗΣ ΚΑ-ΚΙΑΣ ΩΡΑΣ!.. ΠΑΡ-ΤΗΝ!...

ΟΥΡΓΚ!

ΣΟΚ

ΚΑΤΑΛΑΒΑ!... Η ΟΡΕΞΗ ΣΟΥ ΤΡΑΒΑΕΙ ΞΥΛΟ. Ε?.. ΤΟΤΕ ΚΑΙ Η ΔΙΚΗ ΜΟΥ ΤΡΑΒΑΕΙ ΣΠΑ-ΝΑΚΙ!.. ΚΑΙ ΑΥΤΟ ΑΚΡΙΒΩΣ ΘΑ ΚΑΝΩ!...

Σαρώθηκε με το CamScanner

ΦΥΓΕΕΕ!... ΕΡΧΕΤΑΙ Ο ΑΝΘΡΩΠΟΦΑΓΟΣ-ΘΕΛΑΝΑΙ!... ΝΑΤΟΣ!...

ΧΕ-ΧΕ!...

BOYM

ΟΥΡΓΚ!...

ΤΟΚ

ΘΑ ΓΕΛΑΣ ΚΑΛΥΤΕΡΑ ΕΤΣΙ!...

ΚΑΤΑΡΑΜΕΝΕ ΚΟΝΤΟΣΤΟΥΠΙΚ!... ΘΑ ΣΕ ΛΕΙΩΣΩ!..

ΙΟΒΑΡΕΣ ΔΗΛΩΣΕΙΣ!.. Ε, ΚΑΙ ΤΙ ΚΑΘΕΣΑΙ?

ΕΧΕΙΣ ΤΙΠΟΤΑ ΑΛΛΟ ΝΑ ΠΕΣ?!... ΕΛΑ, ΓΙΑΡΤΗΝ!...

ΩΧ!

ΠΡΩΤΗ ΦΟΡΑ ΣΤΗΝ ΖΩΗ ΜΟΥ, ΕΦΑΓΑ ΤΟΣΟ ΠΟΛΥ ΞΥΛΟ!...

Σαρώθηκε με το CamScanner

ΓΚΡΡΡ!.. ΔΕΝ ΘΑ ΦΥΓΗΣ ΖΩΝΤΑ-ΝΟΣ ΑΠΟ ΔΩ, ΑΣΧΗΜΟΜΟΥΡΗ, ΝΑ ΤΟ ΞΕΡΗΣ!..

ΟΥΛΑ!

ΣΒΟΟΟΥΜΜ

ΠΟΥΦ... ΠΟΥΦΦ!... ΑΠΟ ΕΝΑ ΘΑΥΜΑ ΣΩΘΗΚΑ!...

ΑΪΚ... Ο ΑΣΗΜΕΝΙΟΣ ΛΥΚΟΣ!... ΑΥΤΗ ΤΗΝ ΦΟΡΑ, ΔΕΝ ΜΟΥ ΓΛΥΤΩΝΕΙ!...

ΓΚΟΥΡΓΚ!.. ΠΕΘΑ-ΝΕ, ΓΟΡΙΛΛΑ!...

ΟΥΡΧ!

ΜΠΑΜ

ΜΠΟΜ

ΓΚΡΡ... ΠΑΛΙ ΤΟΥ-ΦΕΚΙΕΣ!.. ΑΔΥΝΑ-ΤΟΝ ΝΑ ΚΟΙΜΗ-ΘΩ!...

Σαρώθηκε με το CamScanner

ΜΑ ΤΗ ΛΥΚΑΙΝΑ!... ΘΑ ΜΕΤΑ-ΝΟΙΩΣΗ ΟΠΩΣ ΚΑΙ ΑΝ ΕΙ-ΝΑΙ!... ΓΚΡΡ...

ΧΕ-ΧΕ!... ΠΡΕΠΕΙ ΝΑ ΕΙΜΑΙ ΠΟΛΥ ΤΥ-ΧΕΡΟΙ!... ΠΟΛΛΟΙ ΚΥΝΗΓΟΥΣΑΝ, ΑΜΑ ΕΓΩ ΕΣΚΟΤΩΣΑ ΤΟΝ ΑΖΗΜΕ-ΝΙΟ ΛΥΚΟ!... ΧΕ-ΧΕ!

ΕΤ?!...

ΓΚΡΡΡΡ!...

ΤΑ ΚΑΤΑΦΕΡΕΣ! ΜΕ ΤΟΝ ΤΣΑΚΩΜΟ ΜΑΣ ΧΑΙΡΑΜΕ ΤΟΝ ΛΥΚΟ!...

ΒΟΗΘ...

ΟΥΛΠ!... Π ΤΟΝ ΕΠΙΑΣΕ!... ΕΓΩ ΔΕΝ ΤΟΥ ΕΚΑΝΑ ΤΙΠΟΤΑ!...

ΓΚΡΟΥΝΤ!...

ΤΙ ΕΙΣΑΙ ΕΣΥ!?... ΠΩΣ ΕΙΣΑΙ ΕΤΣΙ?!...

ΜΗΝ ΒΙΑΖΕΣΑΙ ΤΟΣΟ!... ΘΑ ΜΑ-ΘΗΣ!...

ΜΟΥ ΧΑΛΑΣΕΣ ΤΟΝ ΥΠΝΟ ΜΕ ΤΙΣ ΤΟΥΦΕ-ΚΙΕΣ ΣΟΥ!... ΘΑ ΣΕ ΣΥΓΥΡΙΣΩ!...

CS Σαρώθηκε με το CamScanner

ΓΚΡ!...

ΓΚΟΥΑΠ!

ΜΠΟΟΟΝΚ!

ΑΑΑ... ΤΟ ΠΑΡΑΚΑΝΕ Ο ΑΡΚΟΥΔΑΣ!...

ΓΚΡΡΡΑΟΥΡ!

ΤΟΜΠ!

ΑΡΚΕΤΑ ΔΕΝ ΔΙΑΣΚΕΔΑΣΕΣ, ΦΙΛΕ?.. ΤΩΡΑ ΕΙΝΑΙ Η ΣΕΙΡΑ ΜΟΥ ΝΑ ΔΙΑΣΚΕΔΑΣΩ ΚΑΙ ΕΓΩ!...

ΜΟΝΟ ΠΟΥ ΔΕΝ ΘΑ ΣΧΟΛΗΘΩ ΠΟΛΥ ΜΑΖΙ ΣΟΥ!...

ΣΠΑΝ!

ΕΛΠΙΖΩ ΝΑ ΣΥΝΕΧΙΣΟΥΜΕ ΑΛΛΗ ΦΟΡΑ! ΜΕ ΓΕΙΑ ΣΟΥ, ΛΟΙΠΟΝ!..

ΓΚΟΥΑΑΠ!..

ΕΙΧΑ, ΔΕΝ ΕΙΧΑ - ΕΜΕΙΝΑ ΧΩΡΙΣ ΤΟΝ ΛΥΚΟ!... ΤΩΡΑ ΠΡΕΠΕΙ ΝΑ ΒΡΩ ΑΛΛΟΥ ΓΑ ΛΕΠΤΑ ΓΙΑ ΝΑ ΑΓΟΡΑΣΩ ΤΗΝ ΓΟΥΝΑ ΤΗΣ ΟΛΙΒ?!.. ΠΟΥ ΟΜΩΣ?!

CS Σαρώθηκε με το CamScanner

ΣΤΟ ΜΕΤΗΞΥ, ΣΤΟ ΣΠΙΤΙ ΠΟΥ ΕΚΑΝΕ ΤΗΝ ΥΠΗΡΕΤΡΙΑ Η ΟΛΙΒ...

ΜΠΟΡΕΙΣ ΝΑ ΣΕΡΒΙΡΗΣ!..

ΟΡΑΙΑ! ΕΡΧΟΜΑΙ ΑΜΕΣΩΣ!

ΘΑ ΗΡΧΙΖΩ ΜΕ ΤΟ ΒΡΑΣΤΟ, ΛΟΙΠΟΝ!

ΑΚΚ... ΠΩΠΩ!... ΤΟΒΡΑΣΑ ΠΟΛΥ!... ΕΓΙΝΕ ΣΑΝ ΚΑΡΒΟΥΝΟ!... ΔΕΝ ΕΙΝΑΙ ΝΑ ΤΟ ΒΓΑΛΩ ΣΕ ΚΟΣΜΟ!...

ΔΕΝ ΠΕΙΡΑΖΕΙ!... ΘΑ ΒΓΑΛΩ ΤΟ ΚΟΤΟΠΟΥΛΟ!...

ΓΚΑΖΙΠ!... ΑΥΤΟ ΕΙΝΑΙ ΠΟΥ ΘΑΝΑΙ! ΖΩΖΙΟΣ ΖΚΟΥΡΑΤΖΟΣ!...

Ε, ΟΧΙ ΔΑ... ΠΑΝΕ ΚΑΙ ΟΙ ΠΑΤΑΤΕΣ!... ΕΙΝΑΙ ΓΙΑ ΠΕΤΡΑΜΑ!..

CS Σαρώθηκε με το CamScanner

ΓΚΛΟΥΠ!... ΚΑΙ ΤΩΡΑ, ΤΙ ΘΑ ΠΑΩ ΣΤΟ ΤΡΑΠΕΖΙ?!..

ΣΚΡΑΤ ΣΚΡΑΤ

ΕΙΜΑΙ ΒΕΒΑΙΗ ΠΩΣ ΘΑ ΜΕΙΝΕΤΕ ΕΥΧΑΡΙΣΤΗΜΕΝΟΙ!... Η ΜΑΓΕΙΡΙΣΣΑ ΜΑΣ ΕΙΝΑΙ ΠΟΛΥ ΚΑΛΗ!

ΤΟ ΒΡΗΚΑ!.. ΘΑ ΒΓΑΛΩ ΚΟΝΣΕΡΒΕΣ ΑΠΟ ΤΟ ΨΥΓΕΙΟ!..

ΧΕ-ΧΕ!... ΗΡΘΑΝ ΤΑ ΦΑΓΗΤΑ ΣΑΣ!..

ΟΡΙΣΤΕ!... ΚΡΕΑΣ ΚΟΝΣΕΡΒΑ, ΑΡΑΚΑΣ ΚΟΝΣΕΡΒΑ, ΕΛΙΕΣ ΚΑΙ ΣΑΡΔΕΛΕΣ ΚΟΝΣΕΡΒΑ!...

ΕΕΪ...

ΓΙ'ΑΥΤΟ ΜΑΣ ΦΕΡΑΤΕ ΕΔΩ?...

ΠΙΣΤΕΨΤΕ ΜΕ!... ΤΑΧΩ ΧΑΜΕΝΑ!... ΜΕ ΣΥΓΧΩΡΗΤΕ!..

Σαρώθηκε με το CamScanner

ΚΑΙ ΛΙΓΟ ΑΡΓΟΤΕΡΑ...

ΕΜΠΡΟΣ?!.. Ο ΠΟΠΑΥ?!... ΘΑ ΣΕ ΠΕΡΙΜΕΝΩ ΣΠΙΤΙ ΜΟΥ ΑΠΟΨΕ!..

ΔΕΝ ΘΑΡΓΗΣΩ, ΟΛΙΒ! ΤΣΑΟ!..

ΧΕ-ΧΕ!.. ΟΙ ΓΥΝΑΙΚΕΣ ΤΡΕΛΑΙΝΟΝΤΑΙ ΓΙΑ ΓΟΥΝΕΣ!.. ΚΑΙ Η ΟΛΙΒ ΔΕΝ ΠΑΕΙ ΠΙΣΩ!

ΚΑΛΥΤΕΡΑ ΝΑ ΜΟΥ ΑΓΟΡΑΣΕ ΚΑΜΜΙΑ ΣΟΚΟΛΑΤΤΑ! ΓΟΥΝΕΣ ΚΑΙ ΠΡΑΣΙΝΑ ΑΛΟΓΑ!...

ΟΛΙΒ!.. ΑΥΤΟ ΕΙΝΑΙ ΤΟ ΔΩΡΟ ΣΟΥ!..

ΕΥΧΑΡΙΣΤΩ, ΠΟΠΑΥ!

ΘΕΕ ΚΑΙ ΚΥΡΙΕ!.. ΜΙΑ ΓΟΥΝΑ ΛΥΚΟΥ!.. Τ' ΑΠΙΘΑΝΗ ΠΟΥΝΑΙ!!!

ΜΑ... ΤΙ ΝΑ ΤΗΝ ΚΑΝΩ ΤΩΡΑ?!

ΠΩΣ ΜΟΥ ΤΑ ΛΕΣ ΕΣΥ! ΔΕΝ ΘΑ ΤΗ ΦΟΡΑΣ ΣΤΟ ΑΥΤΟΚΙΝΗΤΟ ΣΟΥ?!.

ΤΩΩΡΑ... ΤΟ ΠΟΥΛΗΣΑ, ΠΑΕΙ!

ΤΙ ΕΚΑΝΕ?.. ΤΟ ΠΟΥΛΗΣΕΣ?.. ΜΑ.. Τ' ΑΓΑΠΟΥΣΕΣ ΤΟΣΟ ΠΟΛΥ?!..

Σαρώθηκε με το CamScanner

ΚΑΙ ΟΜΩΣ!... ΔΕΝ ΜΟΥ ΕΦΤΑΝΑΝ ΤΑ ΛΕΦΤΑ ΓΙΑ ΝΑ ΑΓΟΡΑΣΩ ΤΟ ΔΩΡΟ ΣΟΥ!... ΚΑΤΑΛΑΒΑΙΝΕΙΣ?..

ΤΙ ??!

ΓΚΛΟΥΜΠ!... ΕΙΝΑΙ ΜΙΑ ΣΠΟΥΔΑΙΑ ΜΗΧΑΝΗ ΓΙΑ ΤΗ ΒΑΡΚΑ ΣΟΥ!..

ΧΜΜ... ΚΑΙ ΓΙΑ ΜΕΝΑ ΤΟ ΔΩΡΟ ΣΟΥ ΘΑ ΕΧΗ ΤΗΝ ΙΔΙΑ ΤΥΧΗ ΟΜΩΣ!..

ΓΙ... ΓΙΑΤΙ ?...

ΔΙΟΤΙ ΚΙ'ΕΓΩ ΣΚΟΤΩΣΑ ΤΗ ΒΑΡΚΑ ΓΙΑ ΝΑ ΣΟΥ ΑΓΟΡΑΣΩ ΤΗ ΓΟΥΝΑ!...

Α, ΟΧΙ!... ΜΑ ΤΟΤΕ...

ΧΑ-ΧΑ-ΧΑ!... ΚΑΝΑΜΕ ΚΑΙ ΟΙ ΔΥΟ ΜΑΣ ΑΧΡΗΣΙΤΑ ΔΩΡΑ!..

ΧΑ-ΧΑ-ΧΑ!

ΚΑΛΑ ΝΑ ΠΑΘΕΤΕ! ΣΑΣ ΚΟΛΛΗΣΑΝ ΟΙ ΚΑΤΑΡΕΣ ΜΟΥ!... ΓΙΑΤΙ, ΜΕ ΛΙΓΕΣ ΤΡΙΧΕΣ ΑΠ'ΤΗΝ ΓΟΥΝΑ ΚΑΙ ΚΑΝΑΔΥΟ ΒΙΔΕΣ ΑΠ'ΤΗ ΜΗΧΑΝΗ, ΘΑΧΑ ΚΑΙ ΕΓΩ ΣΟΚΟΛΑΤΕΣ!

ΤΕΛΟΣ

Σαρώθηκε με το CamScanner

ΕΝΑ ΒΑΡΕΛΙ ΜΕ ΜΠΥΡΑ

Ο ΠΟΠΑΥ ΘΑ ΕΔΙΝΕ ΜΙΑ ΓΙΟΡΤΗ ΣΤΟ ΣΠΙΤΙ ΤΟΥ ΚΑΙ ΕΙΧΕ ΦΕΡΗ ΕΝΑ ΒΑΡΕΛΙ ΜΠΥΡΑ!... Ο ΠΑΤΕΡΑΣ ΤΟΥ ΒΡΗΚΕ ΤΗΝ ΕΥΚΑΙΡΙΑ ΝΑ ΤΟ ΤΣΟΥΞΗ ΛΙΓΟ...

ΧΜΜ... ΔΕΝ ΒΛΕΠΩ ΚΑΝΕΝΑΝ!... ΘΑ ΠΙΩ ΕΝΑ ΠΟΤΗ-ΔΑΚΙ ΜΠΥΡΑ!... ΧΕ-ΧΕ!...

Σαρώθηκε με το CamScanner

ΑΚΚ... ΓΕΙΑ ΣΟΥ, ΓΙΕ ΜΟΥ!.. ΩΡΑΙΑ ΗΜΕΡΑ ΣΗΜΕΡΑ, Ε?...

ΤΙ ΕΚΑΝΕΣ ΕΚΕΙ, ΠΑΤΕΡΑ?...

ΕΓΩ?!.. ΧΜΜ... ΤΙΠΟΤΑ ΤΟ ΙΔΙ· ΑΙΤΕΡΟ, ΠΑΙΔΙ ΜΟΥ!..

ΠΡΟΣΕΞΕ!... ΓΙΑ ΓΥΡΝΑ ΤΗΝ ΠΛΑΤΗ ΣΟΥ!...

ΤΙ ΕΙΝΑΙ?... ΔΕΝ ΒΛΕΠΩ ΤΙΠΟΤΑ!...

ΧΜ... ΕΓΩ ΟΜΩΣ... ΒΛΕΠΩ!

ΕΓ.. ΕΤΠ!.. ΤΟ ΠΟΤΗΡΙ!... ΩΧ!...

ΤΙ ΕΝΤΟΛΗ ΣΟΥ ΕΔΩΣΑ, ΠΑΤΕΡΑ?.. ΔΕΝ ΑΚΟΥΣΕΣ ΤΙΠΟΤΑ, Ε?...

ΕΝΤΟΛΗ?!... ΓΙΑ ΠΟΙΑ ΕΝΤΟΛΗ ΜΟΥ ΜΙΛΑΣ, ΓΙΕ ΜΟΥ?...

Σαρώθηκε με το CamScanner

ΩΣΤΕ ΚΑΝΕΙΣ ΤΟΝ ΑΝΗΞΕΡΟ, Ε?... ΔΕΝ ΣΟΥ ΕΧΩ ΑΠΑΓΟΡΕΥΣΕΙ ΝΑ ΠΛΗΣΙΑΖΗΣ ΣΤΟ ΒΑΡΕΛΙ ΤΗΣ ΜΠΥΡΑΣ ΜΕΧΡΙ ΤΗΝ ΗΜΕΡΑ ΤΗΣ ΓΙΟΡΤΗΣ, Ε?...

ΕΙΠ!... ΜΑ...

ΔΕΝ ΕΧΕΙ ΜΑ ΚΑΙ ΞΕΜΑ!... ΔΕΝ ΘΕΛΩ ΝΑ ΞΑΝΑΠΛΗΣΙΑΣΗΣ ΤΟ ΒΑΡΕΛΙ!...

ΚΙ'ΟΤΑΝ Θ'ΑΡΧΙΣΗ Η ΠΟΡΤΗ, ΔΕΝ ΘΑ ΠΙΗΣ ΠΑΡΑΠΑΝΩ ΑΠ'ΤΟΥΣ ΑΛΜΟΥΣ!... ΚΑΤΑΛΑΒΕΣ?...

ΟΥΦ!... ΤΙ ΦΑΣΑΡΙΑ ΓΙΑ ΕΝΑ ΠΟΤΗΡΑΚΙ !!!

ΕΛΑ ΟΜΩΣ ΠΟΥ ΩΟΦΑΩ ΓΙΑ ΜΠΥΡΑ!... ΤΙ ΘΑ ΓΙΝΗ?! ΣΛΟΥΡΠ!...

ΚΑΙ ΣΕ ΛΙΓΟ...

ΕΜΠΡΟΣ?... ΟΛΙΒ?!... ΟΛΑ ΕΤΟΙΜΑ?..

ΜΑ... ΚΑΙ ΒΕΒΑΙΑ, ΠΟΠΑΥ!... ΕΡΧΟΜΑΙ ΜΕ ΤΟΥΣ ΚΑΛΕΣΜΕΝΟΥΣ!...

Σαρώθηκε με το CamScanner

ΟΥΛΠ!... ΕΡΧΕΤΑΙ Η ΟΛΙΒ. ΜΕ ΤΗΝ ΠΑΡΕΑ ΤΗΣ!...

ΩΡΑΙΑ!... ΕΤΣΙ, ΘΑ ΠΙΟΥΜΕ ΕΠΙ-ΤΕΛΟΥΣ ΚΑΙ ΛΙΓΗ ΜΠΥΡΑ!...

ΕΤ'!... ΧΤΥΠΑΕΙ Η ΠΟΡΤΑ! ΗΡΘΑΝ ΚΙΟΛΑΣ!...

ΤΟΚ ΤΟΚ

ΣΑΣ ΦΕΡ-ΝΩ ΜΙΑ ΚΑΛΗ ΠΑ-ΡΕΑ!...

ΠΕΡΑΣΤΕ!... ΠΕΡΑΣΤΕ!... ΑΣ ΑΡΧΙΣΟΥΜΕ ΜΕ ΕΝΑ ΠΟΤΗΡΑΚΙ ΜΠΥΡΑ!... ΣΑΣ ΠΕΡΙΜΕΝΑ ΠΩΣ ΚΑΙ ΠΩΣ!...

ΓΕΙΑ ΣΟΥ, ΠΑΠΠΟΥ!... ΗΡΘΑΜΕ!

ΠΕΡΑΣΤΕ!... ΑΠΟ ΕΔΩ ΕΙ-ΝΑΙ ΚΑΙ Η ΜΠΥΡΑ!...

ΜΑ, ΠΟΙΑ ΜΠΥΡΑ?!... ΘΑ ΑΡ-ΧΙΣΟΥΜΕ ΠΡΩΤΑ ΜΕ ΛΙΓΗ ΜΟΥΣΙΚΗ!...

Σαρώθηκε με το CamScanner

ΔΡΑΓΜΑΤΙ_

ΘΑ ΜΟΥ ΠΑΡΑΧΩΡΗΣΕΤΕ ΤΟΝ ΧΟΡΟ ΜΙΣ ΟΛΙΒ?_

ΠΟΛΥ ΕΥΧΑΡΙΣΤΩΣ!

Ο ΠΟΠΑΥ ΘΑ ΜΕ ΜΑΛΩΣΗ, ΑΛΛΑ ΔΕ ΒΑΡΙΕΣΑΙ!_ ΘΑ ΠΗ. ΘΑ ΠΗ. ΘΑ ΣΤΑΜΑΤΗΣΗ!_

ΕΝΩ ΟΛΟΙ ΘΑ ΧΟΡΕΥΟΥΝ. ΘΑ ΠΙΩ ΛΙΓΟ ΝΑ ΔΡΟΣΙΣΩ ΤΟ ΛΑΡΥΓΚΙ ΜΟΥ!_ ΟΥΦΦ!...

ΣΚΟΥΡΠ!_ ΤΙ ΕΙΝΑΙ ΤΟΥΤΟ!_ ΓΚΛΟΥΟΥ...

ΕΤ... ΔΕΝ ΑΚΟΥΣ ΕΣΥ, ΕΝΑΝ ΠΡΑΞΕΝΟ ΘΟΡΥΒΟ, ΟΛΙΒ?_ ΒΑΛΕ ΑΥΤΙ!...

ΝΑΙ!...

ΓΚΛΟΥΟΥ_

ΓΚΛΟΥ... ΓΚΛΟΥ...

Scanned with CamScanner

ΚΑΛΑ ΤΟ ΥΠΟΨΙΑΣΤΗΚΑ!... ΤΩΡΑ ΘΑ ΤΑ ΠΟΥΜΕ!...

ΑΚΚ...

ΔΡΟΜΟΟΟ!... ΘΑ ΜΕ ΚΑΝΗ ΜΑΥΡΟ!

ΑΟΥΦΦΦ!

Ε, ΛΟΙΠΟΝ!... Ο ΠΑΠΠΟΥΣ ΕΙΝΑΙ ΑΔΙΟΡΘΩΤΟΣ!... ΘΑ ΜΟΥ ΧΑΛΑΣΗ ΤΗΝ ΠΟΡΤΗ, ΤΩΡΑ!...

ΚΑΙ ΣΕ ΛΙΓΟ...

ΟΥΦΦΦΑ!... ΜΑ ΔΕΝ ΔΙΨΟΥΝ ΠΟΤΕ ΑΥΤΟΙ ΟΙ ΑΝΘΡΩΠΟΙ?... ΓΙΑΤΙ ΗΡΘΑΝ ΤΟΤΕ?!...

ΠΡΕΠΕΙ ΝΑ ΒΡΩ ΕΝΑΝ ΤΡΟΠΟ ΝΑ ΤΟΥΣ ΔΙΩΞΩ ΟΛΟΥΣ ΚΑΙ ΝΑ ΠΙΩ ΜΟΝΟΣ ΜΟΥ, ΤΟ ΒΑΡΕΛΙ ΜΕ ΤΗΝ ΜΠΥΡΑ!...

ΟΥΛΠ!... ΜΟΥ ΚΑΤΕΒΗΚΕ ΜΙΑ ΙΔΕΑ!...

CS Σαρώθηκε με το CamScanner

Ο ΠΑΤΕΡΑΣ ΜΟΥ, ΦΑΙΝΕΤΑΙ, ΟΤΙ ΕΒΑΛΕ ΕΠΙΤΕΛΟΥΣ ΜΥΑΛΟ!.. ΕΙΝΑΙ ΗΣΥΧΟΣ ΕΔΩ ΚΑΙ ΜΙΣΗ ΩΡΑ!...

ΝΑΙ...

ΕΚΕΙΝΗ ΟΜΩΣ ΤΗΝ ΣΤΙΓΜΗ...

ΑΚΚ.. ΕΣΠΑΣΕ ΤΟ ΤΖΑΜΙ... ΤΙ ΕΙΝΑΙ ?!..

ΚΥΤΤΑΞΤΕ ΕΝΑ ΜΑΛΛΙΑΡΟ ΧΕΡΙ. ΕΚΕΙ !!!

ΓΚΡΡΡ!... ΓΚΡΑΟΥΟΥΡΡ!!!

ΒΟΗΘΕΙΑ!!

ΤΡΕΞΤΕ!... ΧΑΘΗΚΑΜΕ!

ΓΚΟΥΑΠ!... ΑΠΟ ΠΟΥ ΞΕΦΥΤΡΩΣΕ ΑΥΤΟ ΤΟ ΘΗΡΙΟ?..

ΔΡΟΜΟΟ!

ΓΚΡΑΟΡΡ!

CS Σαρώθηκε με το CamScanner

ΑΚΚ... ΤΟΥΣ ΠΡΟΜΕΣΑ ΟΛΟΥΣ. ΕΚΤΟΣ ΑΠΟ ΤΟΝ ΠΟΠΑΥ!... ΤΟ ΚΟΛΠΟ ΜΟΥ ΠΕΤΥΧΕ!...

ΓΟΡΙΛΑΣ ΜΕ ΠΙΠΑ?... ΠΑ ΠΛΗΣΙΑΣΕ. ΟΜΟΡΦΟΠΑΙΔΟ!...

ΕΠ!... ΚΙΝΔΥΝΕΥΕΙ ΝΑ ΤΟΝ ΦΑΗ!... ΩΩΧ!...

ΜΠΡΑΒΟ. ΘΑΡΡΟΣ!...

ΛΕΤΕ ΝΑ ΤΗΝ ΓΛΥΤΩΣΗ Ο ΠΟΠΑΥ?

ΓΚΡΡ! ΓΚΡΑΟΡ!

ΠΑ ΔΩΣΕ ΜΟΥ ΑΥΤΗ ΤΗΝ ΠΙΠΑ!... ΕΙΝΑΙ ΤΟΥ ΠΑΤΕΡΑ ΜΟΥ ΑΥΤΗ!...

ΧΜΜ... ΟΥΡΓΚ!...

ΜΠΑΖ ΔΕΝ ΦΟΒΗΘΗΚΕΣ ΤΗΝ ΑΓΡΙΑΔΑ?!... ΔΕΝ ΣΟΥ ΠΑΕΙ ΚΑΘΟΛΟΥ!

ΜΠΟΡΩ ΝΑ ΑΝΟΙΞΩ ΑΥΤΟ ΤΟ ΦΕΡΜΟΥΑΡ?...

ΓΚΛΑΜΠ!

Σαρώθηκε με το CamScanner

ΕΤΠ!... ΝΤΥΘΗΚΑ ΜΑΣΚΑΡΑΣ!.. ΧΕ-ΧΕ!...

ΕΛΑΤΕ, ΦΙΛΟΙ ΜΟΥ!... ΟΠΩΣ ΒΛΕΠΕΤΕ, Ο ΠΑΤΕΡΑΣ ΕΚΑΝΕ, ΑΣΤΕΙΟ!...

ΧΑ-ΧΑ!... ΟΜΟΡΦΟ ΗΤΑΝ!...

ΕΠΙΝΑ ΣΤ'ΑΛΗΘΕΙΑ ΜΑΣΚΑΡΑΣ!..

ΠΑΡΑ ΛΙΓΟ ΝΑ ΜΟΥ ΧΑΛΑΣΗΣ ΠΑΛΙ ΤΗΝ ΓΙΟΡΤΗ ΜΟΥ!...

ΚΑΤΑΡΑΜΕΝΗ ΤΥΧΗ!... ΤΑ ΕΚΑΝΑ ΠΑΛΙ ΜΟΥΣΚΕΜΑ!... Ο ΠΟΠΑΥ ΔΕΝ ΕΙΝΑΙ ΚΑΘΟΛΟΥ. ΒΛΑΚΑΣ!...

ΚΑΛΥΤΕΡΑ, ΑΣ ΞΕΧΑΣΟΥΜΕ Ο,ΤΙ ΕΓΙΝΕ, ΦΙΛΟΙ ΜΟΥ, ΚΙ'ΑΣ ΞΑΝΑΡΧΙΣΟΥΜΕ ΤΟΝ ΧΟΡΟ!...

ΓΕΛΟΙΟΠΟΙΗΘΗΚΑ ΕΓΩ, ΕΝΑΣ ΘΑΛΑΣΣΟΛΥΚΟΣ!.. ΕΓΙΝΑ ΕΝΑ ΡΕΝΤΙΚΟΛΟ!... ΓΚΡΡΡ!..

Σαρώθηκε με το CamScanner

ΜΕ ΣΥΓΧΩΡΕΙΣ ΕΝΑ ΛΕΠΤΟ!.. ΠΑΩ ΚΟΝΤΑ ΣΤΟΝ ΠΑΤΕΡΑ ΣΟΥ!... ΘΑ ΣΥΜΦΩΝΗΣΕΙ ΣΙΓΟΥΡΑ!..

ΜΠΑ!..

ΧΜΜ... ΓΙΑΤΙ ΔΕΝ ΤΑ ΞΕΧΝΑΣ ΟΛΑ ΚΑΙ ΝΑ ΕΡΘΗΣ ΝΑ ΔΙΑ-ΣΚΕΔΑΣΗΣ ΜΑΖΙ ΜΑΣ?.. Ο ΠΟΠΑΥ ΣΕ ΣΥΓΧΩΡΕΣΕ!.. ΕΛΑ!...

ΠΑΡΕ ΔΡΟΜΟ ΑΠΟ ΕΔΩ!... ΑΦΗΣΕ ΜΕ ΗΣΥΧΟ!... ΤΟ ΑΚΟΥΣΕΣ ΕΤΣΙ?..

ΜΑ ΤΙ ΕΧΕΙΣ?!

ΕΧΕΙ ΓΙΝΕΙ ΜΠΑΡΟΥΤΙ!.. ΝΑ ΜΗΝ ΤΟΝ ΔΗΣ!..

ΑΦΗΣΕ ΤΟΝ!... ΘΑ ΤΟΥ ΠΕΡΑ-ΣΗ!...

ΣΤΟ ΜΕΤΑΞΥ ΕΝΑΣ ΦΥΛΑΚΑΣ ΤΟΥ ΖΩΟΛΟΓΙΚΟΥ ΚΗΠΟΥ, ΕΧΕΙ ΑΝΑΚΑΛΥΨΕΙ ΟΤΙ ΤΟ ΕΧΕΙ ΙΚΑΝΕΙ ΕΝΑΣ ΓΟΡΙΛΛΑΣ, ΚΑΙ ΤΡΕΧΕΙ, ΦΩ-ΝΑΖΟΝΤΑΣ ΑΠΕΛΠΙΣΜΕΝΑ...

ΒΟΗΘΕΙΑ!.. ΤΟ ΚΛΟΥΒΙ ΕΙΝΑΙ ΑΝΟΙΚΤΟ!... ΤΟ ΕΙΚΑΝΕ Ο ΓΟΡΙΛ-ΛΑΣ!..

CS Σαρώθηκε με το CamScanner

ΓΡΗΓΟΡΑ!... ΩΑΞΤΕ ΟΛΟΝ ΤΟ ΖΩΟΛΟΓΙΚΟ ΚΗΠΟ!... ΜΗΝ ΑΡΓΗΤΕ!...

ΜΑΛΙΣΤΑ, κ. ΔΙΕΥΘΥΝΤΑ!

ΔΙΕΥΘΥΝΤΗΣ

Ο ΓΟΡΙΛΛΑΣ ΟΜΩΣ, ΕΚΕΙΝΗ ΤΗΝ ΩΡΑ, ΗΤΑΝ ΕΞΩ ΑΠ'ΤΟΝ ΚΗΠΟ...

...ΚΑΙ ΚΑΤΕΥΘΥΝΟΤΑΝ ΓΙΑ ΤΟ ΚΕΝΤΡΟ ΤΗΣ ΠΟΛΕΩΣ

...Η ΜΟΥΣΙΚΗ ΠΟΥ ΑΚΟΥΓΟΤΑΝ ΑΠΟ ΤΟ ΣΠΙΤΙ ΤΟΥ ΠΟΠΑΥ, ΤΡΑΒΗΞΕ ΤΗΝ ΠΡΟΣΟΧΗ ΤΟΥ!...

...ΚΑΙ ΧΩΡΙΣ ΝΑ ΧΑΣΗ ΧΡΟΝΟ, ΧΩΘΗΚΕ ΑΜΕΣΩΣ ΜΕΣΑ...

ΓΚΡΡΡΡ!

ΕΥ'... ΚΥΤΤΑ!... Ο ΠΑΤΕΡΑΣ ΣΟΥ ΓΥΡΙΣΕ ΟΡΕΞΑΤΟΣ!...

ΤΙ ΣΟΥ ΕΛΕΓΑ ΕΓΩ?!

Σαρώθηκε με το CamScanner

ΕΛΑ ΝΑ ΧΟΡΕΨΟΥΜΕ ΛΙΓΟ ΚΑΙ ΜΑΖΙ, ΠΑΠΠΟΥΛΗ!...

ΣΛΟΥΡΠ!...

ΣΟΥ ΑΡΕΣΕΙ ΑΥΤΟΣ Ο ΧΟΡΟΣ, ΠΑΠΠΟΥ?...

ΜΠΡΑΒΟ!... ΜΠΡΑΒΟ!

ΧΟΡΕΥΕΙΣ ΤΗΝ ΡΟΥΜΠΑ ΚΑΛΥΤΕΡΑ ΚΑΙ ΑΠΟ ΝΕΑΡΟΥΛΗ!... ΣΥΓΧΑΡΗΤΗΡΙΑ!...

ΓΚΡΟΥΓΚ!

ΑΚΚ... ΜΑ, ΤΙ ΣΥΜΒΑΙΝΕΙ ΕΔΩ ΠΕΡΑ?...

ΜΠΡΑΒΟ ΠΑΠΠΟΥΛΗ! ΣΥΓΧΑΡΗΤΗΡΙΑ!

ΤΑ ΕΧΟΥΝ ΠΑΛΙ ΜΑΖΙ ΜΟΥ?... ΠΑΩ ΝΑ ΡΙΞΩ ΜΙΑ ΜΑΤΙΑ ΣΤΟ ΣΑΛΟΝΙ!...

Σαρώθηκε με το CamScanner

ΤΩΡΑ ΚΑΤΑΛΑΒΑ!... ΚΑΠΟΙΟΣ ΠΗΡΕ ΤΗΝ ΙΔΕΑ ΜΟΥ ΚΑΙ ΜΑΣΚΑΡΕΥΤΗΚΕ ΣΕ ΓΟΡΙΛΛΑ!... ΕΠΕΤΥΧΗΜΕΝΟ!... ΧΕ-ΧΕ!..

ΕΥ... ΣΤΑΜΑΤΑ!... ΘΑ ΜΟΥ ΒΓΑΛΗΣ ΤΟ ΧΕΡΙ!... ΟΟΧ!... ΓΚΡΡ!

ΑΑΑΤΤ!... ΓΚΡΡΡΡ!...

ΑΡΓΚ!... ΟΥΡΓΚ!... ΤΡΕΛΛΑΘΗΚΕΣ?...

ΕΛΑ ΓΡΗΓΟΡΑ ΜΑΖΙ ΜΟΥ, ΠΑΤΕΡΑ!.. ΑΝ ΣΥΝΕΧΙΣΗΣ ΕΤΣΙ, ΘΑ ΣΕ ΚΛΕΙΣΩ ΣΤΟ ΤΡΕΛΛΟΚΟΜΕΙΟ, ΝΑ ΞΕΡΗΣ!... ΓΚΡΡΡΡ!...

ΓΚΡΑΟΥΡ! ΑΟΟΟΥΧ!

Σαρώθηκε με το CamScanner

ΤΡΕΛΑΘΗΚΕ Ο ΠΑΤΕΡΑΣ ΜΟΥ!... ΑΟΥΧ... ΑΟΥΧ!...

ΕΤ!.. ΜΑ... ΕΓΩ ΕΙΜΑΙ ΕΔΩ!...

ΤΙ ΕΚΑΝΕ?...

ΑΥΤΟΣ ΔΕΝ ΕΙΝΑΙ Ο ΠΑΤΕΡΑΣ ΣΟΥ!.. ΕΙΝΑΙ ΑΛΗΘΙΝΟΣ ΓΟΡΙΛΛΑΣ!...

"ΠΡΟΣΟΧΗ!... ΠΡΟΣΟΧΗ!... ΑΝΑΚΟΙΝΩΝΟΥΜΕ ΟΤΙ ΕΝΑΣ ΑΓΡΙΟΣ ΓΟΡΙΛΛΑΣ ΔΡΑΠΕΤΕΥΣΕ ΑΠΟ ΤΟΝ ΖΩΟΛΟΓΙΚΟ ΚΗΠΟ!.. ΠΑΡΑΚΑΛΟΥΜΕ ΤΟΥΣ ΚΑΤΟΙΚΟΥΣ ΝΑ.... "

ΤΩΡΑ ΚΑΤΑΛΑΒΑ!...

ΓΚΡΡΡΡ... ΓΚΡΡΡ...

ΕΜΠΡΟΣ!.. ΕΛΑ, ΠΑΛΗΟΘΗΡΙΟ!... ΔΕΝ ΣΕ ΦΟΒΑΜΑΙ!...

ΑΚΚ.... ΕΙΣΑΙ ΠΟΛΥ ΠΙΟ ΔΥΝΑΤΟΣ, ΑΠ' Ο, ΤΙ ΤΟ ΠΕΡΙΜΕΝΑ!..

ΓΚΡΡΡ!...

ΓΡΗΓΟΡΑ!... ΔΩΣΕ ΜΟΥ ΕΝΑ ΚΟΥΤΙ ΣΠΑΝΑΚΙ!....

ΜΠΟΝΓΚ!

ΑΜΕΣΩΣ!

Σαρώθηκε με το CamScanner

ΑΣ ΠΙΩ ΟΜΩΣ ΠΡΩΤΑ ΛΙΓΗ ΜΠΥΡΑ !... ΤΕΤΟΙΑ ΕΥΚΑΙΡΙΑ ΔΕΝ ΞΑΝΑΒΡΙΣΚΕΤΑΙ!...

ΕΛΑ... ΤΟ ΣΠΑΝΑΚΙ... ΚΛΙΚ... ΧΙΚ...

ΓΡΗΓΟΡΑΑΑ!

ΚΑΙ ΤΩΡΑ, ΘΑ ΤΑ ΠΟΥΜΕ ΚΑΛΥΤΕΡΑ ΕΜΕΙΣ ΟΙ ΔΥΟ!

ΓΚΡΡΡ...

ΣΕ ΛΙΓΟ...

ΓΚΛΑΜΠ! ΖΟΜΠ!

ΕΤΟΙΜΑΖΟΥ!... ΤΩΡΑ ΘΑ ΣΕ ΔΕΣΩ ΣΑΝ ΣΑΛΑΜΙ!... ΕΠ! ΕΕΠ!

ΑΚΚ... ΚΟΥΡΑΣΤΗΚΑ, ΑΛΛΑ ΤΟΝ ΕΔΕΣΑ ΓΙΑ ΚΑΛΑ!...

Σαρώθηκε με το CamScanner

ΣΤΣΙ... ΘΑ ΕΙΔΟΠΟΙΗΣΩ ΤΟΝ ΖΩΟΛΟΓΙΚΟ ΚΗΠΟ ΝΑ ΕΡΘΟΥΝ ΝΑ ΠΑΡΟΥΝ ΤΟΝ ΓΟΡΙΛΛΑ!...

ΩΡΑΙΑ!... ΕΓΩ ΣΤΟ ΜΕΤΑΞΥ, ΘΑ ΠΙΩ ΕΝΑ ΠΟΤΗΡΙ ΜΠΥΡΑ!... ΣΕΙΡΑ ΜΟΥ!...

ΧΜΜ... ΚΑΛΥΤΕΡΑ ΝΑ ΤΟΥ ΔΙΝΩ ΠΡΙΝ ΚΑΤΑΛΑΒΗ ΤΙΠΟΤΑ!...

ΓΚΑΣΠ!... ΜΑ ΤΟ... ΒΑΡΕΛΙ... ΕΙΝΑΙ... ΑΔΕΙΟ!...

ΠΑΤΕΡΑ!... ΓΙΑ ΠΟΥ ΤΟΒΑΛΕΣ?!...

ΩΧ!... Ε... ΠΑΩ ΝΑ ΚΑΝΩ ΜΙΑ ΒΟΛΤΑ ΕΞΩ!...

ΤΩΡΑ ΚΑΤΑΛΑΒΑ ΓΙΑΤΙ ΑΡΓΗΣΕΣ ΝΑ ΜΟΥ ΦΕΡΗΣ ΤΟ ΣΠΑΝΑΚΙ!... ΓΟΡΙΛΛΑΣ ΝΑ ΣΕ ΦΑΗ!...

ΒΟΗΘ...

ΤΕΛΟΣ

Σαρώθηκε με το CamScanner

Το ΙΣΤΙΟΦΟΡΟ του 1700

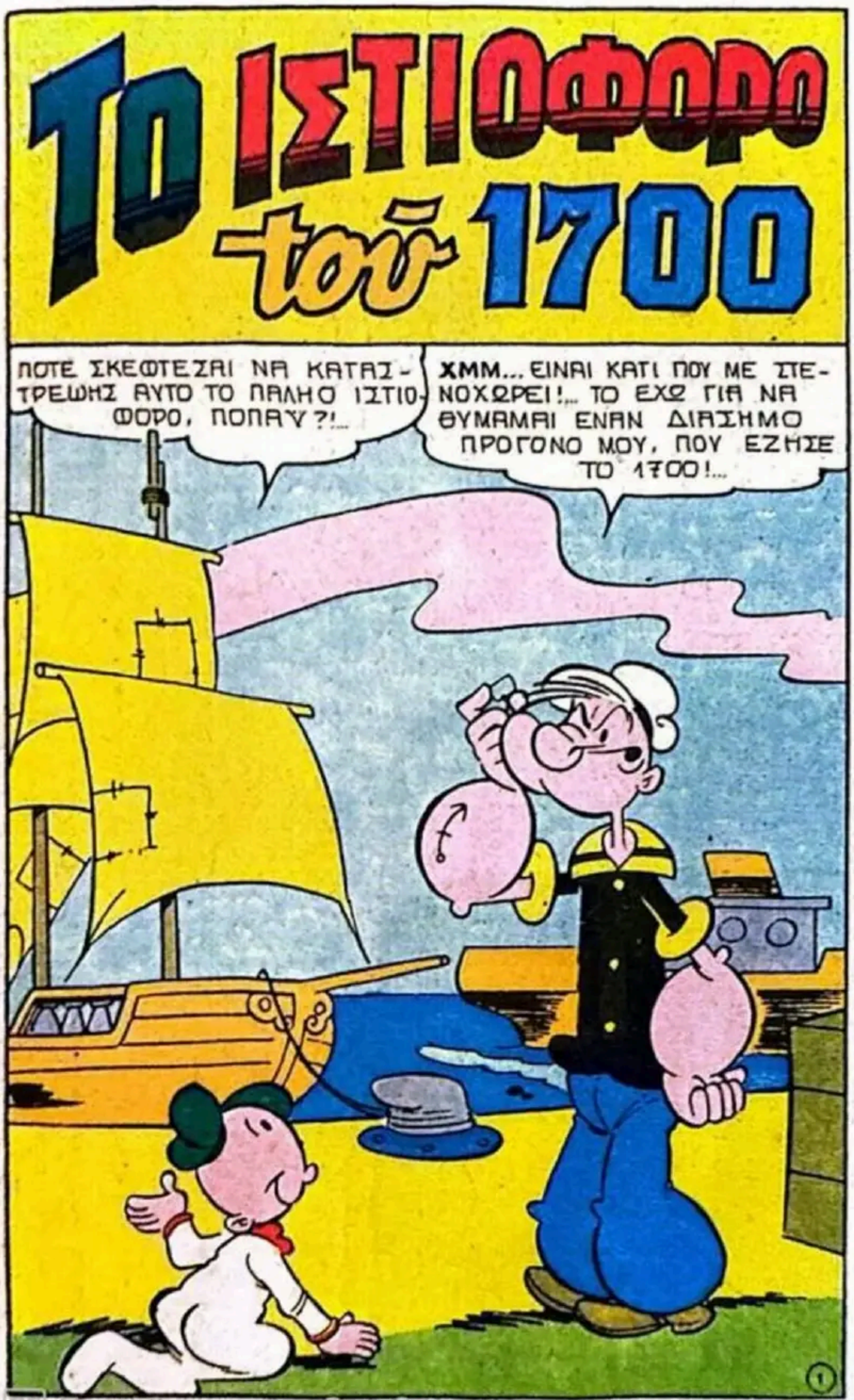

Σαρώθηκε με το CamScanner

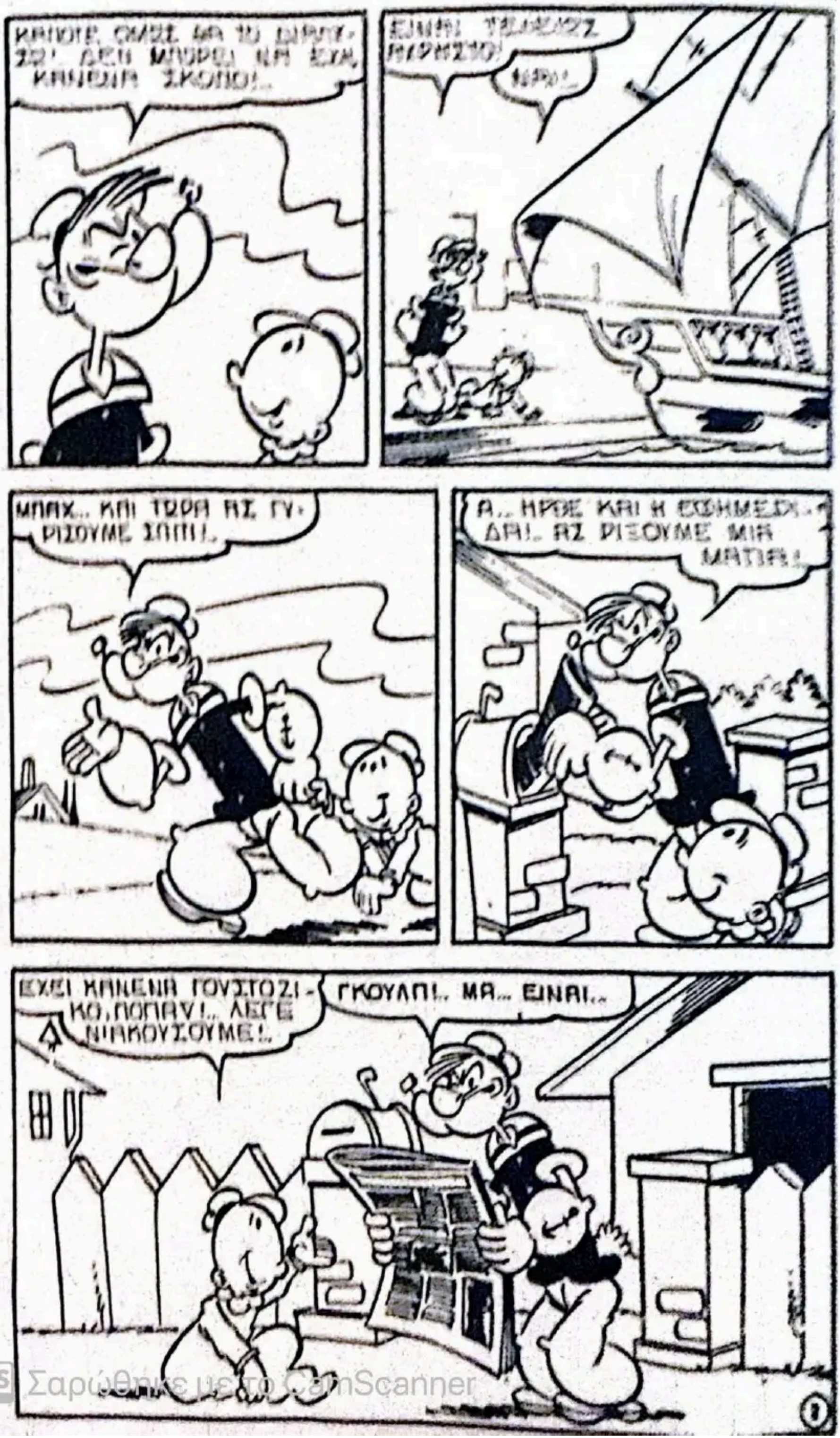

CS Σαρώθηκε με το CamScanner

...ΕΙΝΑΙ ΚΑΤΑΠΛΗΚΤΙΚΟ!... ΥΠΑΡΧΕΙ ΜΙΑ ΕΙΔΗΣΗ ΟΤΙ ΚΑΠΟΙΟΣ ΘΕΛΕΙ ΝΑ ΑΓΟΡΑΣΗ ΕΝΑ ΠΑΛΙΟ ΙΣΤΙΟΦΟΡΟ! ΟΟ...

ΜΗΠΩΣ ΘΕΛΕΙΣ ΝΑ ΠΟΥΛΗΣΗΣ ΤΟ ΔΙΚΟ ΣΟΥ?..

ΓΙΑΤΙ ΟΧΙ?.. ΧΡΕΙΑΖΕΤΑΙ ΜΟΝΟ ΛΙΓΗ ΕΠΙΔΙΟΡΘΩΣΗ !.. ΤΙΠΟΤΑ ΑΛΛΟ!...

ΑΥΤΟΣ Ο ΤΥΠΟΣ ΕΙΝΑΙ ΔΙΑΤΕΘΕΙΜΕΝΟΣ ΝΑ ΔΙΑΘΕΣΗ 1000 ΔΟΛ!...

...ΚΑΙ ΓΙ'ΑΥΤΟ ΤΟ ΠΟΖΟΝ ΑΞΙΖΕΙ ΚΑΝΕΙΣ ΝΑ ΚΟΥΡΑΣΤΗ ΚΑΙ ΛΙΓΟ! ΕΜΠΡΟΣ, ΔΟΥΛΕΙΑ!

ΑΠΟΨΕ ΚΙΟΛΑΣ ΘΑ ΑΡΧΙΣΩ ΤΗΝ ΕΠΙΔΙΟΡΘΩΣΗ!..

ΘΑ ΣΕ ΒΟΗΘΗΣΩ ΚΙ'ΕΓΩ, ΠΟΠΑΥ!...

CS Σαρώθηκε με το CamScanner

Θ' ΑΡΧΙΣΩ ΜΕ ΤΗΝ ΕΠΙΣΚΕΥΗ ΑΥΤΗΣ ΤΗΣ ΚΟΥΠΑΣΤΗΣ!..

Η ΓΕΦΥΡΑ ΕΙΝΑΙ ΣΕ ΠΟΛΥ ΚΑΚΑ ΧΑΛΙΑ!...

ΑΥΤΕΣ ΟΙ ΚΑΙΝΟΥΡΙΕΣ ΣΑΝΙΔΕΣ ΘΑ ΤΗΝ ΚΑΝΟΥΝ Ν'ΑΛΛΑΞΗ ΟΨΗ!

ΤΡΑΛΑΛΑΛΑ!.. ΤΙ ΩΡΑΙΑ ΕΙΝΑΙ Η ΔΟΥΛΕΙΑ!..

ΧΜΜ.. ΤΟ ΠΗΔΑΛΙΟ ΔΕΝ ΛΕΙΤΟΥΡΓΕΙ!.. ΚΑΛΥΤΕΡΑ ΝΑ ΤΟ ΛΥΣΩ!

ΧΜΜ.. ΟΠΩΣ ΤΟ ΕΙΧΑ ΥΠΟΨΙΑ-ΣΤΗ! ΤΑ ΣΥΡΜΑΤΑ ΣΑΠΙΣΑΝ!..

Σαρώθηκε με το CamScanner

ΛΙΓΟ ΑΡΓΟΤΕΡΑ....

ΟΡΙΣΤΕ! ΤΕΛΕΙΩΣΕ!.. ΤΩΡΑ ΛΕΙΤΟΥΡΓΕΙ ΜΙΑ ΤΕΛΕΙΑ!...

ΘΑ ΠΕΤΑΞΩ ΑΥΤΟ ΤΟ ΠΑΝΙ!

ΘΑ ΤΟ ΑΝΤΙΚΑΤΑΣΤΗΣΩ ΜΕ ΤΟ ΚΑΙΝΟΥΡΙΟ ΠΑΝΙ!..

ΜΠΑ!... ΟΛΑ ΕΓΙΝΑΝ ΚΑΙΝΟΥΡΙΑ. ΤΩΡΑ!.. ΒΕΒΑΙΩΣ!..

ΝΟΜΙΖΩ ΜΟΝΟ ΠΩΣ ΕΙΝΑΙ ΣΕ ΜΑΥΡΑ ΧΑΛΙΑ ΤΑ ΞΥΛΑ ΤΟΥ!..

ΤΙ ΘΑ ΚΑΝΗΣ?

CS Σαρώθηκε με το CamScanner

ΑΠΙΣΤΕΥΤΑ!... ΘΑ ΤΑ ΜΠΟΓΙΑΤΙΣΩ!... ΦΠΟΥ ΚΑΙ, ΑΠ'ΤΗΝ ΑΡΧΗ!...

ΕΣΥ Ν'ΑΝΑΛΑΒΗΣ ΤΟ ΕΣΩΤΕΡΙΚΟ ΜΕΡΟΣ!... ΑΝΤΕ...

ΕΓΙΝΕ ΚΙΟΛΑΣ!

ΧΕ-ΧΕ!... ΜΑ... ΑΥΤΟ ΓΙΝΕΤΑΙ ΙΩΣΤΟ ΘΑΥΜΑ!...

Ο ΠΕΛΑΤΗΣ ΜΟΥ ΘΑ ΜΕΙΝΗ ΙΚΑΝΟΠΟΙΗΜΕΝΟΣ!... ΕΙΜΑΙ ΑΠΟΛΥΤΑ ΒΕΒΑΙΟΣ!...

ΤΕΛΕΙΩΣΑΜΕ!... ΒΛΕΠΩ ΟΤΙ Κ'ΕΣΥ, ΡΕΒΥΘΟΥΛΗ, ΕΚΑΝΕΣ ΜΙΑ ΠΟΛΥ ΚΑΛΗ ΔΟΥΛΕΙΑ!...

ΕΙΣΑΙ ΟΜΩΣ ΒΕΒΑΙΟΣ ΟΤΙ ΘΑ ΚΡΑΤΗΣΗ ΣΤΑ ΝΕΡΑ!...

ΔΕΝ ΕΧΟΥΜΕ ΠΑΡΑ ΝΑ ΔΟΚΙΜΑΣΟΥΜΕ!...

CS Σαρώθηκε με το CamScanner

ΘΑ ΚΑΝΟΥΜΕ ΜΙΑ ΜΕΓΑΛΗ ΒΟΛΤΑ!..

Θ'ΑΝΟΙΧΤΟΥΜΕ ΑΡΚΕΤΑ ΣΤΟ ΠΕΛΑΓΟΣ!..

ΟΥΛΠ!... ΕΙΜΑΣΤΕ ΤΥΧΕΡΟΙ!.. Ο ΑΕΡΑΣ ΕΙΝΑΙ ΕΥΝΟΪΚΟΣ!...

Θ'ΑΝΟΙΞΩ ΟΛΗ ΤΗΝ ΤΑΧΥΤΗΤΑ ΓΙΑ ΝΑ ΔΟΚΙΜΑΣΩ ΤΗΝ ΑΝΤΟΧΗ ΤΟΥ!.. ΕΙΣΑΙ ΕΤΟΙΜΟΣ, ΡΕΒΥΘΟΥΛΗ;..

ΖΗΤΩ!.. ΚΥΤΤΑ ΠΟΣ ΤΡΕΧΕΙ!...

Σαρώθηκε με το CamScanner

ΤΩΡΑ ΘΑ ΚΑΝΟΥΜΕ ΕΛΙΓΜΟΥΣ ΓΙΑ ΝΑ ΕΛΕΓΞΟΥΜΕ ΤΗΝ ΑΠΟΔΟΣΗ ΤΟΥ ΠΗΔΑΛΙΟΥ!... ΚΑΙ ΤΟΤΕ, ΕΙΜΑΣΤΕ ΕΝΤΑΞΕΙ!..

ΓΙΑ ΝΑ ΕΙΜΑΙ ΣΙΓΟΥΡΟΣ: ΘΑ ΠΙΑΣΤΩ ΑΠΟ ΔΩ!.. ΔΕΝ ΞΕΡΕΙΣ ΤΙ ΓΙΝΕΤΑΙ!..

ΤΟ ΙΣΤΙΟΦΟΡΟ ΤΟΥ ΠΟΠΑΥ, ΠΡΑΓΜΑΤΙΚΑ ΑΡΧΙΣΕ ΝΑ ΚΑΝΗ ΔΙΑΦΟΡΟΥΣ ΑΠΟΤΟΜΟΥΣ ΕΛΙΓΜΟΥΣ!.. ΣΤΟ ΜΕΤΑΞΥ, ΠΛΗΣΙΑΖΕ ΣΤΗΝ ΣΤΕΡΙΑ...

ΟΛΑ ΕΙΝΑΙ ΤΕΛΕΙΑ!... ΔΕΝ ΑΠΟΜΕΝΕ ΠΑΡΑ ΝΑ ΚΑΝΟΥΜΕ ΜΙΑ ΑΚΟΜΑ ΔΟΚΙΜΗ!..

ΓΙΑ ΤΟ ΤΙ?

ΓΙΑ ΤΟ ΦΡΕΝΑΡΙΣΜΑ!.. ΘΑ ΑΝΟΙΞΩ, ΑΥΤΗ ΤΗΝ ΦΟΡΑ, ΟΛΗ ΤΗΝ ΤΑΧΥΤΗΤΑ!...

Σαρώθηκε με το CamScanner

ΚΑΙ ΜΕΤΑ', ΘΑ ΠΑΤΗΣΩ ΦΡΕΝΟ!.. ΕΤΣΙ!

ΜΠΟΡΟΥΜΕ ΝΑ ΓΥΡΙ-ΣΟΥΜΕ ΣΤΟ ΛΙΜΑ-ΝΙ!.. ΟΛΑ ΕΙΝΑΙ ΕΝΤΑΞΕΙ!

ΕΙΜΑΙ ΑΛΗΘΙΝΑ ΙΚΑΝΟΠΟΙΗΜΕΝΟΣ ΜΕ ΤΟ ΙΣΠΟΦΟΡΟ ΜΟΥ!.. ΕΙΝΑΙ ΓΕΡΟ ΣΚΑΦΟΣ!...

ΔΗΛΑΔΗ, ΘΑΞΙΖΕ ΤΟΝ ΚΟΠΟ, ΓΙΑ ΤΗ ΔΟΥ-ΛΕΙΑ ΠΟΥ ΚΑΝΑΜΕ! ΤΑ 1.000 ΔΟΛ., ΤΑ ΛΕΝΕ ΑΥΤΑ!

ΒΕΒΑΙΟΣΣ!.. ΤΩΡΑ ΔΕΝ ΑΠΟΜΕ-ΝΕΙ ΝΑ ΓΡΑΨΟΥΜΕ ΣΤΟΝ ΠΕΛΑ-ΤΗ, ΝΑ ΕΡΘΗ ΝΑ ΤΟ ΑΓΟ-ΡΑΣΗ!...

ΠΟΙΑ ΕΙΝΑΙ Η ΔΙΕΥΘΥΝΣΗ ΤΟΥ?.. Α, ΕΔΩ ΛΕΕΙ: "ΓΡΑΨΤΕ ΠΟΣΤ-ΡΕΣΤΑΝΤ 1234, ΝΗΣΙ ΤΟΥ ΚΟΛΟΣΣΟΥ"...

Σαρώθηκε με το CamScanner

ΠΑΩ ΚΙ'ΑΥΤΟ!. ΘΑ ΤΟ ΣΤΕΙΛΩ ΚΑΙ ΘΑ ΠΕΡΙΜΕ-ΝΟΥΜΕ ΤΟΝ ΠΕΛΑΤΗ ΝΑ ΕΡΘΕΙ ΕΔΩ!.

ΜΙΑ ΗΜΕ-ΡΑ ΑΡΓΟ-ΤΕΡΑ...

ΑΚΚ... ΚΑΠΟΙΟΣ ΧΤΥΠΑ ΤΗΝ ΠΟΡΤΑ', ΓΙΑ ΣΠΑΣΙ-ΜΟ!..

ΤΟΚ! ΤΟΚ!

ΑΚΚ... Ο ΓΙΓΑΝ-ΤΑΣ ΓΚΡΙΖΖΙ-ΝΟ!!!

ΓΕΙΑ ΣΟΥ, ΠΟΠΑΥ!.. ΗΡΘΑ ΓΙΑ ΤΟ ΙΣΤΙΟΦΟΡΟ!.. ΕΙ-ΝΑΙ ΕΤΟΙΜΟ?...

ΤΙ?!.. ΕΙΧΕΣ ΒΑ-ΛΕΙ ΤΗΝ ΜΙΚΡΗ ΑΥ-ΤΗ ΑΓΓΕ-ΛΙΑ?.

ΕΓΩ!

ΧΜΜ... ΑΣ ΕΙΝΑΙ!.. ΕΙΜΑΙ ΒΕΒΑΙΟΣ ΟΤΙ ΘΑ ΣΟΥ ΑΡΕΣΕΙ!... ΤΟ ΕΚΑΝΑ ΣΑΝ ΚΑΙΝΟΥΡΙΟ... ΑΦΟΥ ΞΕ-ΠΑΤΩΘΗΚΑΜΕ ΣΤΗ ΔΟΥ-ΛΕΙΑ!...

Σαρώθηκε με το CamScanner

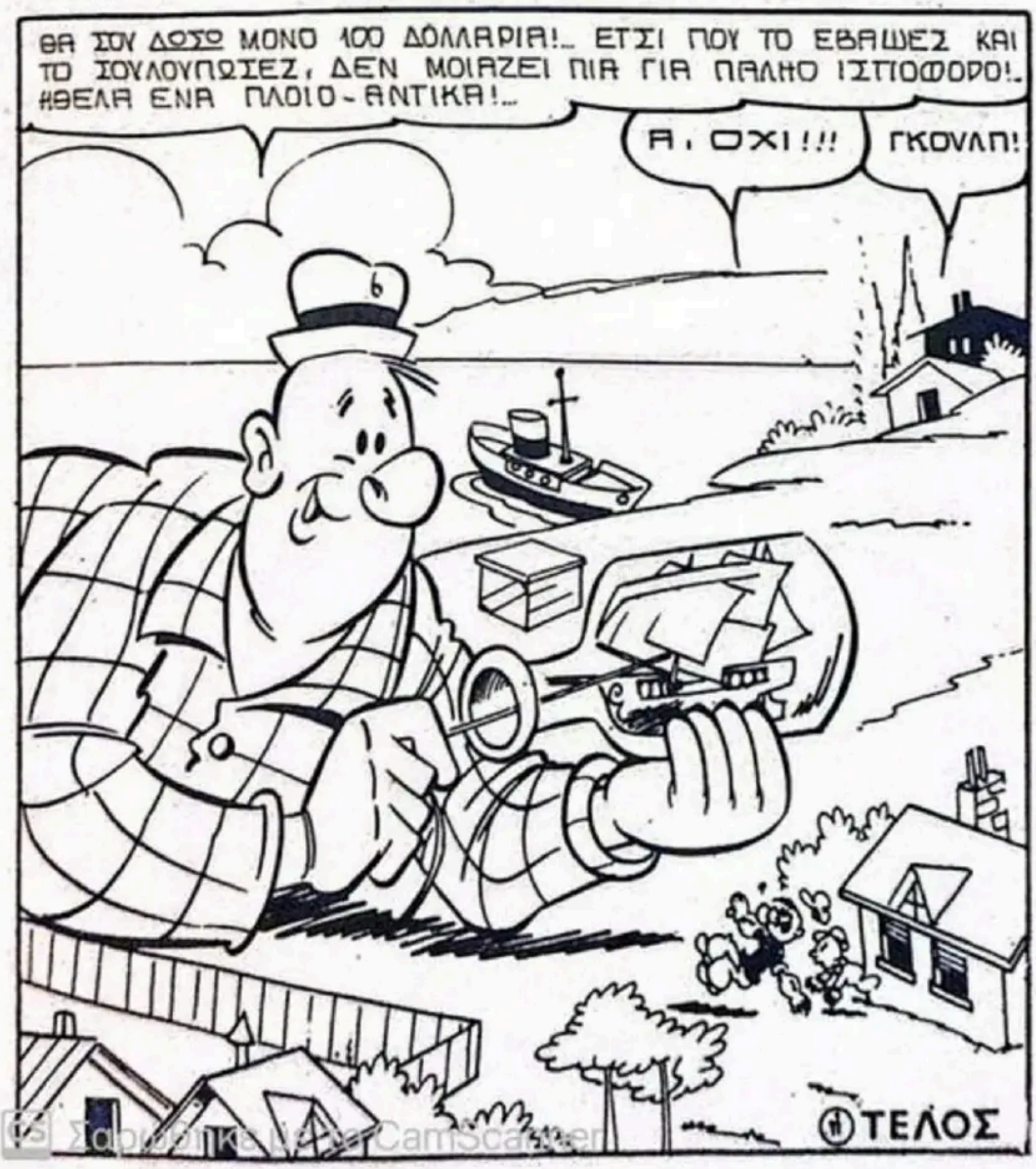

Σαρώθηκε με CamScanner

ΡΕΒΥΘΟΟΥΛΗΣ

ΘΑ ΒΟΛΟΔΕΡΝΗΣ ΟΠΩΣ ΦΑΙΝΕΤΑΙ, ΑΡΚΕΤΗ ΩΡΑ Μ'ΑΥΤΟ ΤΟ ΔΙΧΤΥ, ΠΟΠΑΥ!...

ΣΕ ΜΙΣΗ ΩΡΑ ΤΟ ΠΟΛΥ, ΞΕ-ΜΠΕΡΔΕΥΩ ΠΙΑ!...

ΟΥΦΦΦ... ΑΜΑ ΦΑΣ ΤΗΝ ΩΡΑ ΑΥΤΟΥ, ΠΟΤΕ ΘΑ ΠΑΜΕ ΠΙΑ ΒΟΛΤΑ?!...

ΝΕΥΡΙΑΖΩ ΠΟΛΥ, ΟΤΑΝ ΚΑΘΟΜΑΙ!...

ΚΑΝΕ ΚΑΜ-ΜΙΑ ΒΟΛΤΑ ΜΕΣΑ ΣΤΟ ΣΠΙΤΙ!...

ΣΑΝ ΝΑ ΜΟΥ ΛΕΣ ΝΑ ΚΟΛΥΜΠΗΣΩ ΣΕ ΚΑΜΜΙΑ ΛΕΚΑΝΗ!... ΕΓΩ ΘΕΛΩ ΝΑ ΤΡΕΧΩ!... ΤΙ ΝΑ ΜΟΥ ΚΑΝΗ ΤΟ ΣΠΙΤΙ?!...

ΤΟ ΞΕΡΕΙΣ ΟΤΙ ΝΟΙΩΘΩ ΤΗΝ ΕΠΙΘΥΜΙΑ ΝΑ ΚΑΝΩ ΤΟ ΓΥ-ΡΟ ΤΟΥ ΚΟΣΜΟΥ?...

Σαρωθηκε με το CamScanner

ΠΑΨΕ, ΡΕΒΥΘΟΥΛΗ!... ΔΕΝ ΜΠΟΡΩ ΝΑ ΑΚΟΥΩ ΣΑΧΛΑΜΑΡΕΣ!... ΠΕΣ ΤΙΠΟΤΑ ΑΛΛΟ!...

ΤΙ ΑΛΛΟ ΝΑ ΣΟΥ ΠΩ?... ΘΕΛΩ ΒΟΛΤΑ!... ΘΕΛΩ ΒΟΛΤΑ!... ΘΕΛΩ ΒΟΛΤΑ!... ΤΑΚΟΥΣΕΣ?...

ΧΜΜ...

ΔΕΝ ΕΙΠΕΣ ΟΤΙ ΘΕΛΕΙΣ ΝΑ ΚΙΝΗΣΑΙ ΣΥΝΕΧΩΣ?... Ε?... ΜΙΛΑ!...

ΘΕΛΩ!..

ΚΑΙ ΠΩΣ ΘΕΛΕΙΣ ΝΑ ΤΡΕΧΗΣ ΜΕΣΑ ΣΤΟ ΣΠΙΤΙ. ΣΑΝ ΤΡΕΛΛΟΣ?

ΝΑΙ. ΤΟΠΑ ΚΑΙ ΑΥΤΟ!

Ε... ΑΝΤΕ ΛΟΙΠΟΝ!... ΤΩΡΑ ΜΠΟΡΕΙΣ ΝΑ ΤΡΕΧΗΣ ΟΣΟ ΘΕΛΕΙΣ ΓΥΡΩ ΑΠΟ ΤΟΝ ΚΟΣΜΟ!... ΚΑΙ... ΑΣΕ ΜΕ. ΝΑ ΚΑΝΩ ΤΗΝ ΔΟΥΛΕΙΑ ΜΟΥ!..

ΟΥΛΠ!...

ΤΕΛΟΣ

Σαρώθηκε με το CamScanner

Τά ἀθλεῖα τοῦ ΠΟΠΑΪ

-ΤΙ ΝΑ ΣΟΥ ΚΑΝΩ?... ΑΝ ΕΡΧΟΣΟΥΝ ΝΩΡΙΤΕΡΑ, ΘΑ ΕΦΤΑΝΕΣ... ΔΙΑ ΞΗΡΑΣ!...

ΑΝ ΜΟΥΠΕΦΤΕ ΛΑΧΕΙΟ ΘΑΘΕΛΑ ΝΑΝΑΙ ΕΝΑ ΚΙΒΩΤΙΟ ΣΑΝΤΟΥΙΤΣ!...

ΠΩΣ ΝΑ ΤΟ ΕΞΗΓΗΣΩ?.. ΙΣΩΣ ΑΠΟ ΤΟ ΠΟΛΥ ΣΠΑΝΑΚΙ ΠΟΥ ΕΦΑΓΑ!...

-ΤΙ ΘΑ ΜΟΥ ΔΩΣΗΣ ΝΑ ΣΟΥ ΔΕΙΞΩ ΤΟΝ ΣΚΥΛΟ!...
-ΧΩΡΙΟ ΠΟΥ ΦΑΙΝΕΤΑΙ...

Σαρώθηκε με το CamScanner

- ΤΙ ΘΑΘΕΛΕΣ ΓΙΑ ΝΑ ΜΟΥ ΔΩΣΗΣ ΤΗΝ ΒΑΡΚΑ ΣΟΥ?...
- ΑΥΤΗ ΤΗΝ ΩΡΑΙΑ!?!...

- ΞΕΡΕΙΣ ΚΑΜΜΙΑ ΔΙΑΦΟΡΑ ΜΕΤΑΞΥ ΣΙΔΗΡΟΔΡΟΜΟΥ ΚΑΙ ΣΠΑΝΑΚΙΟΥ?...
- ΝΑΙ...
- ΟΧΙ!... ΔΕΝ ΥΠΑΡΧΕΙ!... ΚΑΙ ΤΑ ΔΥΟ ΠΕΡΙΕΧΟΥΝ ΣΙΔΕΡΟ!...

ΤΙ ΤΟΥ ΘΥΜΙΣΕ Η ΧΕΛΩΝΑ?...

- ΤΡΕΞΕ, ΠΟΛΝΤΟ!.. Σ'ΕΦΑΓΕ!
- ΑΣΕ Τ'ΑΣΤΕΙΑ, ΠΟΠΑΥ!...

CS Σαρώθηκε με το CamScanner

Ακονίζετε το... μυαλό σας

Ο ΣΧΕΔΙΑΣΤΗΣ ΜΑΣ, ΔΕΝ ΕΙΝΑΙ ΙΚΑΝΟΣ ΝΑ ΦΤΙΑΞΕΙ ΔΥΟ ΦΟΡΕΣ ΤΟ ΙΔΙΟ ΣΚΙΤΣΟ ΧΩΡΙΣ ΝΑ ΚΑΝΕΙ ΛΑΘΗ!.. Γι'ΑΥΤΟ, ΑΝ ΕΞΕΤΑΣΕΤΕ ΠΡΟΣΕΚΤΙΚΑ ΑΥΤΕΣ ΤΙΣ ΔΥΟ ΕΙΚΟΝΕΣ ΘΑ ΔΕΙΤΕ ΟΤΙ ΕΧΟΥΝ ΔΕΚΑ ΔΙΑΦΟΡΕΣ Η ΜΙΑ ΑΠΟ ΤΗΝ ΑΛΛΗ!.. ΕΛΠΙΖΟΥΜΕ ΟΤΙ ΕΣΕΙΣ ΘΑ ΕΧΕΤΕ ΟΛΗ ΤΗΝ ΠΑΡΑΤΗΡΗΤΙΚΟΤΗΤΑ ΝΑ ΒΡΕΙΤΕ ΤΙΣ ΔΙΑΦΟΡΕΣ, ΑΚΟΝΙΖΟΝΤΑΣ ΕΤΣΙ ΤΟ ΜΥΑΛΟ ΣΑΣ!...

ΚΑΛΗ ΣΑΣ ΤΥΧΗ, ΛΟΙΠΟΝ!...

CS Σαρώθηκε με το CamScanner

Ούφ... αυτή τη ΜΑΝΕΣΤΡΑ!

Σαρώθηκε με το CamScanner

ΚΑΙ ΝΑ ΣΚΕΦΤΗ ΚΑΝΕΝΑΣ ΟΤΙ Η ΟΡΕΞΗ ΜΟΥ. ΤΟΝ ΒΑΣΑΝΙΖΕΙ ΜΟΝΟ ΣΑΝΤΟΥΙΤΣ!...

ΘΑΘΕΛΑ ΝΑ ΒΡΩ ΕΝΑΝ ΤΡΟΠΟ ΝΑ ΕΞΟΙΚΟΝΟΜΗΣΩ ΚΑΜΜΙΑ ΝΤΟΥΖΙΝΑ ΑΠ' ΑΥΤΑ!...

ΛΙΓΟ ΠΙΟ ΠΕΡΑ

ΓΚΟΥΛΠ!... ΓΙΑ ΚΥΤΤΑ!... ΩΣΟΥ ΚΑΙ Ο ΡΕΒΥΘΟΥΛΗΣ ΤΡΩΕΙ ΕΝΑ ΤΕΡΑΣΤΙΟ ΣΑΝΤΟΥΙΤΣ!...

ΓΙΑΜ... ΓΙΑΜ...

Ε, ΦΙΛΑΡΑΚΟ!... ΜΠΟΡΕΙΣ ΝΑ ΜΟΥ ΠΗΣ ΠΟΥ ΤΟ ΟΙΚΟΝΟΜΗΣΕΣ ΑΥΤΟ ΤΟ ΛΑΧΤΑΡΙΣΤΟ ΣΑΝΤΟΥΙΤΣ?..

ΓΙΑΤΙ ΔΕΝ ΜΠΟΡΩ?...

ΗΜΟΥΝ ΣΕ ΜΙΑ ΓΙΟΡΤΗ ΓΙΑ ΠΑΙΔΙΑ ΚΑΙ ΕΦΑΓΑ ΚΑΙ ΔΙΑΣΚΕΔΑΣΑ!... ΑΥΤΟ ΕΙΝΑΙ ΤΟ ΤΕΛΕΥΤΑΙΟ ΣΑΝΤΟΥΙΤΣ ΑΠΟ ΤΑ ΠΟΛΛΑ ΠΟΥ ΕΦΑΓΑ! ΑΥΤΟ ΕΙΝΑΙ!...

ΣΛΟΥΡΠ!...

CS Σαρώθηκε με το CamScanner

ΑΥΡΙΟ ΘΑ ΓΙΝΗ ΜΙΑ ΑΛΛΗ ΓΙΟΡΤΗ ΚΑΙ ΘΑ ΜΕ ΚΑΛΕΣΟΥΝ ΠΑΛΙ ΕΚΕΙ!..

ΑΚΚ... ΚΑΤΑΛΑΒΑ!.. ΤΟΤΕ... ΘΑ ΕΡΘΩ ΚΑΙ ΕΓΩ!.. ΓΙΝΕΤΑΙ?...

ΑΝΟΗΣΙΕΣ!.. ΣΟΥ ΕΙΠΑ!.. ΕΙΝΑΙ ΠΟΡΤΗ ΜΟΝΟ ΓΙΑ ΠΑΙΔΙΑ! ΤΙ ΝΑ ΚΑΝΗΣ ΕΚΕΙ?..

ΕΙΝ ΕΙΣΑΙ ΠΟΛΥ ΜΕΓΑΛΟΣ ΓΙΑ ΝΑ ΕΡΘΗΣ!..

ΧΜ.. ΜΗΝ ΕΙΣΑΙ ΤΟΣΟ ΒΕΒΑΙΟΣ Γ'ΑΥΤΟ!..

ΧΕ-ΧΕ!.. ΑΥΤΟ ΘΑ ΤΟ ΔΟΥΜΕ, ΠΟΛΝΤΟ!...

ΑΚΚ... ΠΡΕΠΕΙ ΝΑ ΠΑΩ Σ'ΑΥΤΗ ΤΗΝ ΠΟΡΤΗ, ΚΑΙ ΑΣ ΕΙΝΑΙ ΓΙΑ ΜΟΡΑ!..

ΠΡΕΠΕΙ ΝΑ ΕΧΩ ΣΤΗΝ ΣΟΦΙΤΑ ΤΟ ΚΟΣΤΟΥΜΙ ΠΟΥ ΧΡΕΙΑΖΕΤΑΙ!...

Σαρώθηκε με το CamScanner

ΟΛΗ ΤΗΝ ΝΥΧΤΑ, Ο ΡΕΒΥΘΟΥΛΗΣ ΔΕΝ ΕΚΛΕΙΣΕ ΜΑΤΙ!.. ΤΗΝ ΑΛΛΗ ΗΜΕΡΑ, ΑΝΥΠΟΜΟΝΟΣ ΚΑΙ ΖΩΗΡΟΣ ΞΕΚΙΝΗΣΕ ΝΑ ΠΑΗ ΝΩΡΙΣ ΣΤΗΝ ΓΙΟΡΤΗ!..

ΓΛΥΚΑΘΗΚΑ. ΦΑΙΝΕΤΑΙ, ΠΩΣ ΔΕΝ ΒΛΕΠΩ ΤΗΝ ΩΡΑ ΝΑ ΦΤΑΣΩ ΣΤΗΝ ΓΙΟΡΤΗ!.. ΘΑ ΤΑ ΠΕΡΑΣΩ ΤΩΡΑ, ΟΠΩΣ ΚΑΙ ΝΑΡΤΕ!

ΓΚΟΥΛΠ!...

ΧΑ-ΧΑ!.. ΧΜ... ΚΑΛΟ ΚΑΙ ΑΥΤΟ! ΔΕΝ ΕΧΩ ΞΑΝΑΓΕΛΑΣΕΙ ΤΟΣΟ ΠΟΛΥ, ΠΟΤΕ ΣΤΗΝ ΖΩΗ ΜΟΥ!... ΟΥΑΧ!... ΟΥΑΧΑ-ΧΑ!

ΣΤΑΜΑΤΑ ΝΑ ΓΕΛΑΣ, ΡΕΒΥΘΟΥΛΗ, ΑΚΟΥΣΕΣ...

ΔΕΝ ΣΟΥ ΕΙΧΑ ΠΕΙ ΟΤΙ ΘΑ ΕΡΧΟΜΟΥΝ ΚΑΙ ΕΓΩ ΜΑΖΙ ΣΟΥ?...

ΩΡΑΙΑ, ΤΟΤΕ ΕΛΑ!... ΘΑ ΣΠΑΣΟΥΜΕ ΜΕΓΑΛΗ ΠΛΑΚΑ!... ΑΛΛΑ ΔΕΝ ΣΟΥ ΕΓΓΥΟΜΑΙ ΠΩΣ ΟΛΟΙ ΜΠΟΡΕΙ ΝΑ ΓΙΝΟΥΝ ΕΚΕΙ!...

ΟΥΛΠ!...

Σαρώθηκε με το CamScanner

...ΑΜΑ ΚΑΙ ΤΟ ΚΑΘΕΝΑ ΑΠ'ΤΑ ΠΑΙΔΙΑ. ΤΟΥ ΕΚΑΝΕ ΚΑΙ ΤΟ ΔΙΚΟ ΤΟΥ ΑΣΤΕΙΟ....

ΩΠΛΑΑ! ΠΡΟΣΕΧΕ ΠΟΥ ΠΑΣ! ΕΕΕΠ!...

ΑΟΥΟΥΓΚ!

ΧΕ-ΧΕ!... ΕΙΜΑΙ ΒΕΒΑΙΟΣ ΟΤΙ Ο ΠΟΛΝΤΟ. ΘΑ ΜΕΤΑΝΟΙΩΣΕ ΠΟΥ ΗΡΘΕ ΕΔΩ!...

ΤΩΡΑ ΘΑ ΠΑΙΞΟΥΜΕ ΤΗΝ ΤΥΦΛΟΜΥΓΓΑ!... ΘΑ ΣΟΥ ΔΕΣΩ ΤΑ ΜΑΤΙΑ!...

ΜΟΥΩΩΩ!..

ΕΤ... ΠΟΥ ΕΙΣΑΣΤΕ?... ΜΗΝ ΑΠΟΜΑΚΡΥΝΕΣΤΕ ΠΟΛΥ!.. ΠΕΡΙΜΕΝΕ ΝΑ ΣΕ ΠΙΑΣΩ!

ΧΑ!... ΧΑ-ΧΑ!

ΠΙΑΣΕ ΜΕ, ΠΟΛΝΤΙΝΟ!...

ΕΔΩ ΕΙΜΑΣΤΕ!.. ΕΛΑ.... ΠΙΑΣΕ!...

ΦΙΟΥ ΦΙΟΥΟΥ

ΑΟΥΟΥΧ!

ΔΡΟΜΟ!

CS Σαρώθηκε με το CamScanner

ΣΕ ΛΙΓΟ...

ΟΥΦΦΦ!... ΠΟΥΦΦΦ!... ΜΕ ΠΕΘΑΝΑΤΕ!... ΑΝ ΤΟΞΕΡΑ, ΘΑ ΚΑΘΟΜΟΥΝ ΣΤΙΡΑΥΓΑ ΜΟΥ! ΚΑΙ ΕΧΩ ΜΙΑ ΠΕΙΝΑ!

ΕΛΠΙΖΩ ΝΑ ΑΠΟΖΗΜΙΩΘΩ. ΑΛΛΑ ΩΣ ΤΟΤΕ ΘΑ ΜΟΥ ΒΓΑΛΟΥΝ ΤΟ ΛΑΔΙ!...

ΕΚΕΙΝΗ ΤΗ ΣΤΙΓΜΗ...

ΕΛΑΤΕ, ΠΑΙΔΙΑ!... ΩΡΑ ΓΙΑ ΦΑΓΗΤΟ! ΕΜΠΡΟΣ!...

ΑΝΤΕ ΛΟΙΠΟΝ?...

ΚΛΙΝΓΚ!... ΚΛΙΝΓΚ!...

ΘΑ ΦΑΩ 100 ΣΑΝΤΟΥΙΤΣ!... ΟΥΤΕ ΕΝΑ ΛΙΓΩΤΕΡΟ!... ΕΧΩ ΚΑΤΙ ΠΕΙΝΕΣ, ΠΩ-ΠΩ!...

""

ΓΙΑΜ!... ΓΙΑΜ!... ΤΙ ΝΟΣΤΙΜΑ ΓΕΜΙΣΤΑ!..

ΠΟΣΑ ΕΧΕΙ ΦΑΕΙ ΑΥΤΟΣ ?!...

ΜΠΛΑΜΠ!... ΚΑΤΑΠΛΗΚΤΙΚΟ! ΤΩΡΑ ΔΕΝ ΘΑ ΜΕΙΝΗ ΦΛΟΥΔΑ!

Σαρώθηκε με το CamScanner

ΔΕΝ ΕΧΩ ΞΑΝΑΔΗ ΤΕΤΟΙΑ ΣΑΝΤΟΥΙΤΣ!... ΜΠΟΥΚΙΑ ΚΑΙ ΣΥΧΩΡΙΟ!....

ΑΛΛΑ...

ΟΥΛΠ!..

ΡΑΤ!... ΣΤΑΜΑΤΑ!... ΑΦΗΣΕ ΚΑΤΩ ΤΟ ΣΑΝΤΟΥΙΤΣ!...

Ο ΚΥΡΙΟΣ ΜΟΥ, ΕΙΠΕ ΝΑ ΠΡΟΣΕΧΩ ΤΗ ΠΑΙΔΙΑ!... ΕΣΥ ΕΙΣΑΙ ΠΟΛΥ ΧΟΝΤΡΟΣ ΚΑΙ ΔΕΝ ΠΡΕΠΕΙ ΝΑ ΦΑΣ ΑΛΛΟ!... ΣΤΟΠ!...

ΤΙ ?!.. ΤΙ?!?...

ΜΑ... ΕΓΩ... ΠΕΙΝΑΩ ΠΕΡΙΣΣΟΤΕΡΟ ΑΠ' ΟΛΟΥΣ!... ΘΑ ΛΙΠΟΘΥΜΗΣΩ ΑΠΟ ΤΗΝ ΜΥΡΩΔΙΑ ΤΟΥΣ!...

ΟΟΥΧ!... ΜΠΟΟΥΧ!... ΣΕ ΠΑΡΑΚΑΛΩ... ΑΦΗΣΕ ΜΕ ΝΑ ΒΑΛΩ ΚΙ' ΕΓΩ ΚΑΤΙ ΣΤΟ ΣΤΟΜΑ ΜΟΥ!...

ΣΙΩΠΗ !...

Σαρώθηκε με το CamScanner

ΔΕΝ ΕΙΜΑΙ ΑΠΟ ΤΟΥΣ ΤΥ-ΠΟΥΣ ΠΟΥ ΥΠΟΧΩΡΟΥΝ! ΤΕΛΟΣ!...

ΜΟΝΟ ΑΝ ΣΟΥ ΔΩΣΗ ΤΗΝ ΑΔΕΙΑ ΤΟΥ, Ο ΠΑΤΕΡΑΣ ΣΟΥ, ΘΑ ΜΠΟΡΕΣΗΣ ΝΑ ΦΑΣ ΟΣΟ ΘΕΛΕΙΣ. ΕΝ-ΤΑΞΕΙ?...

ΣΟΜΠ!

ΕΠ... ΕΝΑ ΛΕΠΤΟ!... ΜΟΥ ΗΡΘΕ ΜΙΑ ΚΑΤΑ-ΠΛΗΚΤΙΚΗ ΙΔΕΑ. ΠΡΩΤΗΣ ΓΡΑΜΜΗΣ!...

ΘΑ ΠΑΩ ΜΕΧΡΙ ΤΟ ΣΠΙΤΙ ΜΟΥ ΚΑΙ ΘΑ ΓΥΡΙΣΩ... ΝΑ ΦΑΩ ΟΣΠΟΥ ΝΑ ΙΚΑΣΩ!... ΝΑΙ. ΑΥΤΟ ΘΑ ΚΑΝΩ!...

ΧΜΜ...

...Ο ΠΟΛΝΤΟ ΔΕΝ ΦΑΙΝΕ-ΤΑΙ ΣΤΕΝΟΧΩΡΗΜΕΝΟΣ!... ΝΑΤΙ ΠΑΕΙ ΝΑ ΣΚΑΡΩ-ΣΗ ΑΥΤΟΣ!...

ΝΟΜΙΖΩ ΟΤΙ ΚΑΤΑΛΑΒΑ!... ΘΑ ΕΙΔΟΠΟΙΗΣΩ ΤΟΝ ΥΠΗΡΕΤΗ ΝΑ ΜΗΝ ΤΟΝ ΑΦΗΣΗ ΝΑ ΦΑΗ!... ΔΕΝ ΕΙΝΑΙ ΚΑΘΟΛΟΥ ΣΩ-ΣΤΟ ΝΑ ΚΑΝΗ ΑΠΑΤΕΩΝΙΕΣ!... ΘΑ ΜΕ ΚΑΝΗ ΡΕΖΙΛ Σ' ΟΛΟΥΣ ΕΔΩ!...

Σαρώθηκε με το CamScanner

ΕΤ... ΦΙΛΕ!... ΑΚΟΥΣΕ ΤΙ ΘΑ ΣΟΥ ΠΩ!.. ΠΛΗΣΙΑΣΕ!...

ΠΕΣ ΤΙ ΘΕΛΕΙΣ, ΜΙΚΡΕ!...

ΜΟΛΙΣ ΓΥΡΙΣΗ, ΛΟΙΠΟΝ.... ΜΠΛΑ...ΜΠΛΑ... ΜΠΛΑ....

ΧΜ... ΚΑΤΑΛΑΒΑ!...

ΕΤΣΙ ΝΟΜΙΖΩ ΚΑΙ ΕΓΩ!... ΔΕΝ Μ'ΑΡΕΣΟΥΝ ΚΑΘΟΛΟΥ ΟΙ ΛΑΙΜΑΡΓΟΙ, ΚΑΘΟΛΟΥ!...

ΚΑΝΕ ΟΤΙ ΚΑΤΑΛΑΒΑΙΝΕΙΣ!

ΚΑΙ ΕΤΣΙ, ΣΕ ΛΙΓΟ, ΝΑΤΟΣ Ο ΠΟΛΝΤΟ ΔΗΘΕΝ ΗΜΕΡΙΜΝΟΣ ΚΑΙ ΣΟΒΑΡΟΣ!...

ΟΡΙΣΤΕ!... ΟΠΩΣ ΤΟ ΕΙΧΑ ΥΠΟΨΙΑΣΤΗ!...

ΤΟΝ ΠΕΡΙΜΕΝΕΙ ΜΙΑ ΔΥΣΑΡΕΣΤΗ ΕΚΠΛΗΞΗ!

Σαρώθηκε με το CamScanner

ΧΜΜ... ΘΑ ΚΑΝΩ ΤΟΝ ΠΑΤΕΡΑ ΜΟΥ ΣΤΟΝ ΥΠΗΡΕΤΗ ΚΑΙ ΘΑ ΤΟΥ ΠΩ ΝΑ ΜΕ ΑΦΗΣΗ ΝΑ ΦΑΩ ΟΤΙ ΘΕΛΩ!...

ΒΛΤ!... ΝΑ ΒΓΑΖΕΤΕ ΤΟ ΚΑΠΕΛΛΟ ΣΑΣ ΟΤΑΝ ΜΠΑΙΝΕΤΕ ΣΤΟ ΣΠΙΤΙ ΤΟΥ ΒΑΡΟΝΟΥ!...

ΣΟΜΠ!... ΜΑ.. ΕΓΩ...

ΑΦΗΣΕ ΤΙΣ ΙΣΤΟΡΙΕΣ!... ΔΕΝ Μ'ΑΡΕΣΟΥΝ ΝΑ ΜΠΑΙΝΟΥΝ ΕΔΩ ΑΓΕΝΕΙΣ!... ΠΟΙΟΣ ΕΙΣΑΙ?...

ΜΠΛΑΜΠ!...

ΕΠ!... ΕΣΥ ΕΙΣΑΙ ΠΑΛΙ?... ΗΡΘΕΣ ΝΑ ΜΕ ΚΟΡΟΪΔΕΨΗΣ, Ε?... ΓΙ'ΑΥΤΟ ΗΡΘΕΣ, ΕΤΣΙ?

ΓΚΑΣΠ!... ΞΕΡΕΤΕ... ΕΓΩ... ΔΕΝ...

ΤΣΙΜΟΥΔΙΑ!... ΞΕΡΩ ΕΓΩ ΠΩΣ ΠΡΕΠΕΙ ΝΑ ΤΙΜΩΡΟΥΝΤΑΙ ΤΑ ΚΑΚΑ ΠΑΙΔΙΑ, ΕΛΑ!...

ΕΪΠ!...

Σαρώθηκε με το CamScanner

ΘΑ ΣΕ ΠΑΩ ΝΑ ΦΑΣ ΤΩΡΑ !.. ΕΛΑ!...

ΧΜΜ... ΝΑ ΦΑΩ?.. ΠΕΣΤΟ, ΛΟΙΠΟΝ?.. ΜΕ ΕΣΚΑΣΕΣ!...

ΕΝΑ ΛΕΠΤΟ!.. ΕΤ.. ΦΙΛΕ!... ΤΟ ΠΕΡΑΣΑΜΕ ΤΟ ΤΡΑΠΕΖΙ ΜΕ ΤΑ ΣΑΝΤΟΥΙΤΣ! ΠΟΥ ΠΑΜΕ?...

ΑΦΗΣΕ ΜΕ ΝΑ ΤΕΛΕΙΩΣΩ!.. ΘΑ ΣΕ ΠΑΩ ΝΑ ΦΑΣ ΜΑΝΕΣΤΡΑ, ΟΣΟ ΘΕΛΕΙΣ!...

ΓΚΟΥΛΠ!.. ΜΑΝΕΣΤΡΑ?.. ΟΧΙ.. ΟΧΙ!...

ΑΛΛΑ ΑΡΓΟΤΕΡΑ...

ΣΟΜΠ!... ΤΕΤΟΙΑ ΠΕΙΝΑ ΠΟΥ ΕΧΩ ΕΓΩ, ΔΕΝ ΜΠΟΡΩ ΝΑ ΑΡΝΗΘΩ!... ΘΑ ΠΕΣΩ ΣΤΟΝ ΤΕΤΖΕΡΗ ΜΕ ΤΗ ΜΑΝΕΣΤΡΑ ΚΑΙ ΟΠΟΙΟΣ ΠΑΡΗ Ο ΧΑΡΟΣ!... ΧΛΑΠ.. ΠΛΙΑΚ!...

ΧΕ-ΧΕ-ΧΕ!...

ΤΕΛΟΣ

Σαρώθηκε με το CamScanner

Είναι τα καλλιτερα για ολους

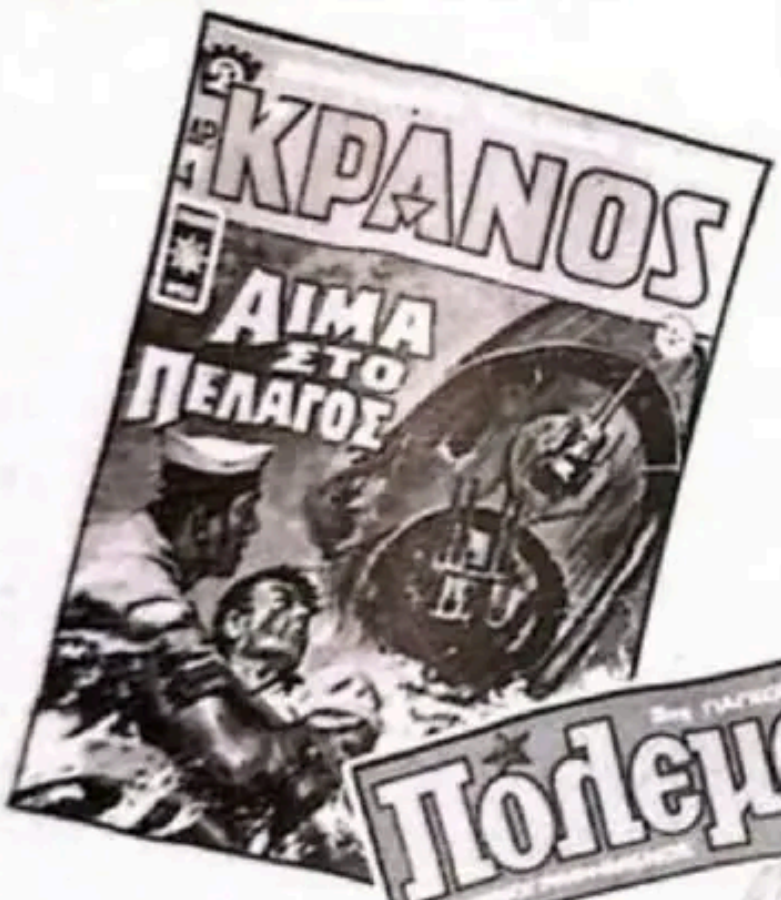

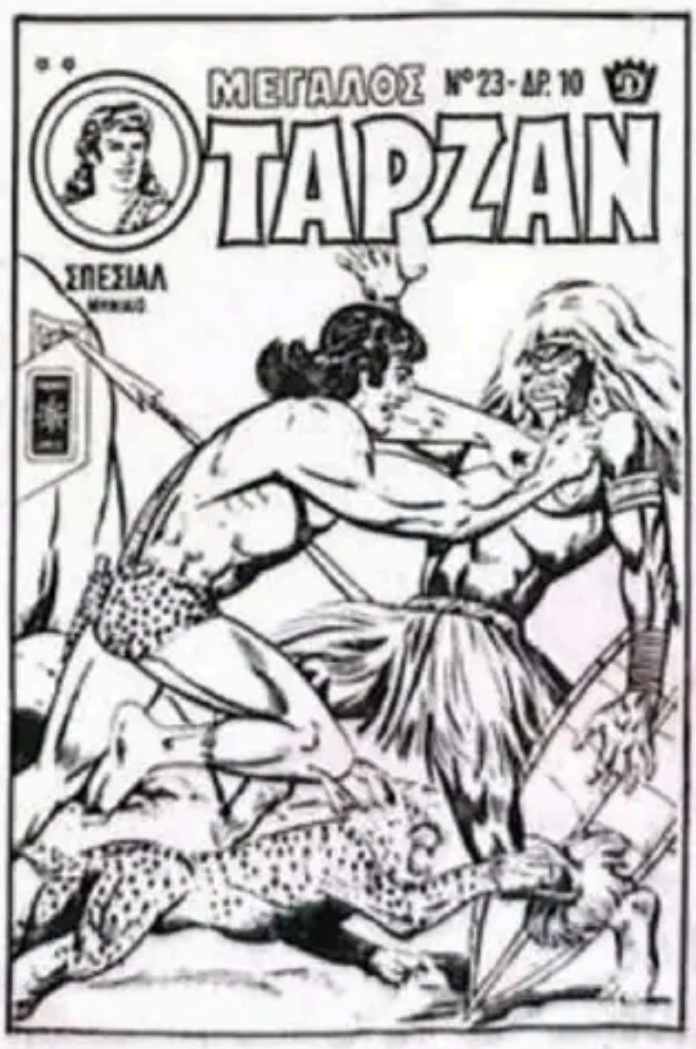

Ζητειστε τα απο ολα τα περιπτερα

Σαρώθηκε με το CamScanner

Σαρώθηκε με το CamScanner